

Andrzej Staszak
Radny Gminy Ustronie Morskie
Przewodniczący Komisji Komunalnej

Ustronie Morskie 10.11.2022 r.

URZĄD GMINY
USTRONIE MORSKIE
Wpłynęło dnia 2022-11-14
Nr 15124 (podpis)
Ilość załączników

RADA GMINY Ustronie Morskie
Wpłynęło dnia 14. 11. 2022
Nr 14 (podpis)

Pani Bernadeta Borkowska
Wójt Gminy Ustronie Morskie
za pośrednictwem

Pana Krzysztofa Grzywnowicza
Przewodniczącego Rady
Gminy Ustronie Morskie

ORU
+ GOSIK
+ GOPS
+ GIP

INTERPELACJA

Zgodnie z art. 24 ust. 3 i 6 ustawy z dnia 8 marca 1990 r. o samorządzie gminnym (Dz. U. z 2020 r. poz. 713) zapytania w spr. pozyskiwania drewna na terenie gminy Ustronie Morskie.

Szanowna Pani Wójt,

W nawiązaniu do dyskusji jaka wywiązała się na jednej z ostatnich komisji i Sesji Rady Gminy w temacie kryzysu energetycznego i pozyskiwania drewna z terenów gminy Ustronie Morskie udałem się w okolice zejścia nad morze nr 17.

Podczas wizji lokalnej stwierdziłem duże ilości wiatrołomów, wywrotów i drzew suchych – w mojej ocenie nawet kilkaset metrów – które zalegają na terenie od kilku a nawet kilkunastu lat.

Temat kryzysu energetycznego jest znany już od dłuższego czasu a zapotrzebowanie na materiał opałowy ogromny oraz, że działania w celu jego pozyskania powinny być bardziej. Zintensyfikowane.

Dokumentacja fotograficzna w załączeniu. Nadmienię, że dokumentacja fotograficzna nie jest kompletna, gdyż nie byłem w stanie do wszystkich miejsc dotrzeć.

W związku w powyższym, proszę o udzieleni odpowiedzi na poniższe pytania:

1. Czy na działkach o nr 1080/3 i 1080/5 obr. Ustronie Morskie, w okolicach zejścia nad

morze oraz innych należących w tym rejonie do Gminy, była przeprowadzona inwentaryzacja drzew wiatrołomów i wywrotów ? Jeżeli tak to proszę podać w jakim okresie oraz ile metrów drewna zostało zinwentaryzowanych ?

2. Ile zostało złożonych podań, oczekujących na zakup drewna w naszej gminie do dnia złożenia zapytań ?
3. Jaki termin wpływu ma najwcześniej złożone podanie na zakup drewna z oczekujących na realizację ?
4. Jaki działania Dyrektor GOSiR-u podjął w celu pozyskania drewna z terenów wymienionych w pkt 1 ?
5. Jeżeli działania wynikające z pkt 4 wymagały jakiegokolwiek korespondencji pisemnej, proszę o jej kopię ?
6. Czy Dyrektor GOSiR ww drewno będzie pozyskiwał własnymi środkami i siłami czy ma inny pomysł na jego pozyskanie ?

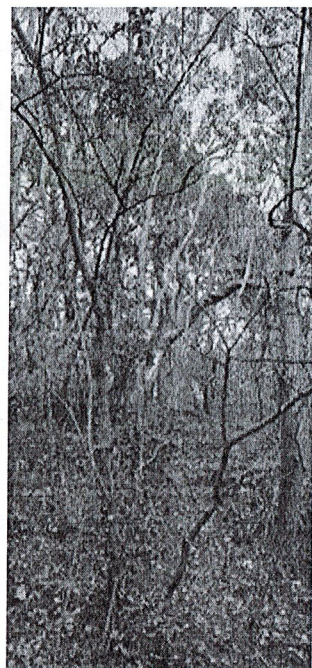
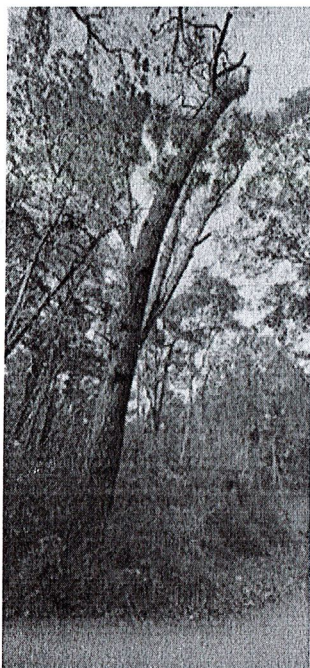

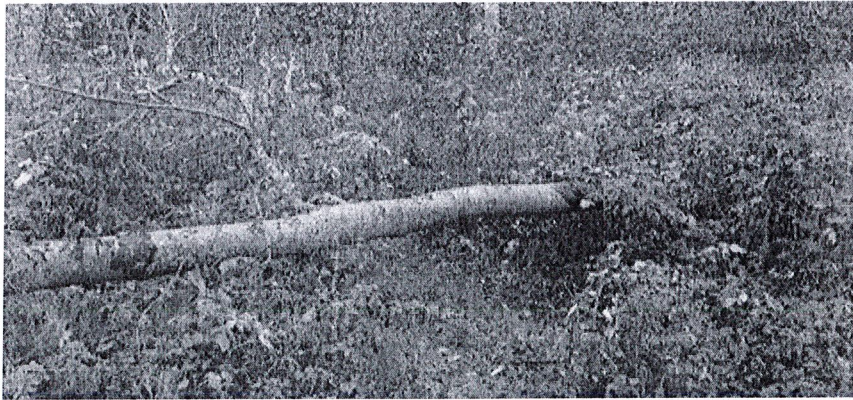
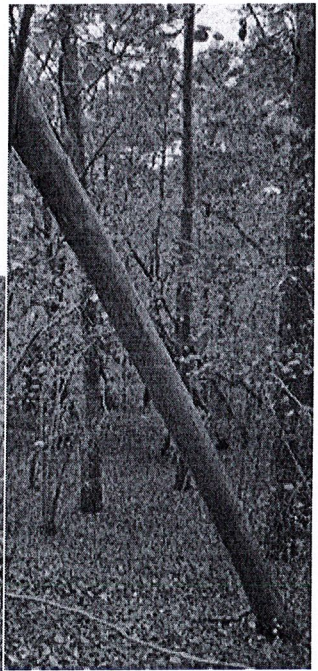

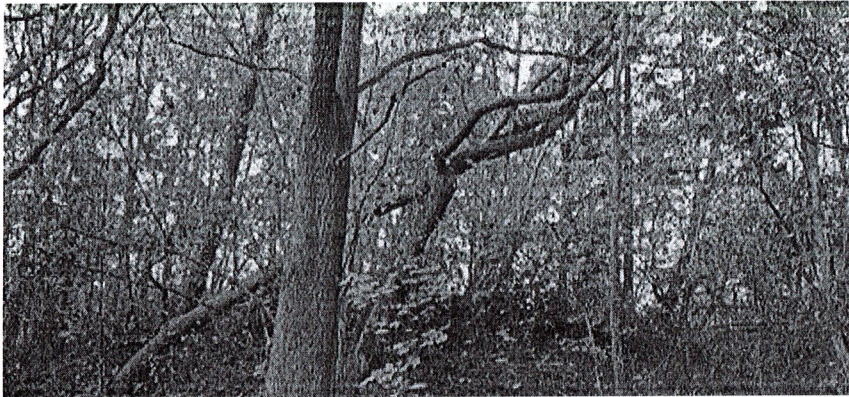
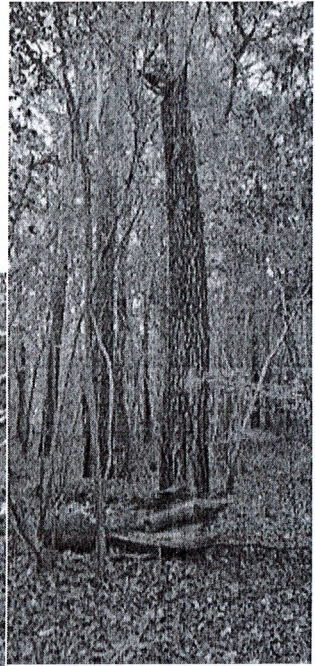

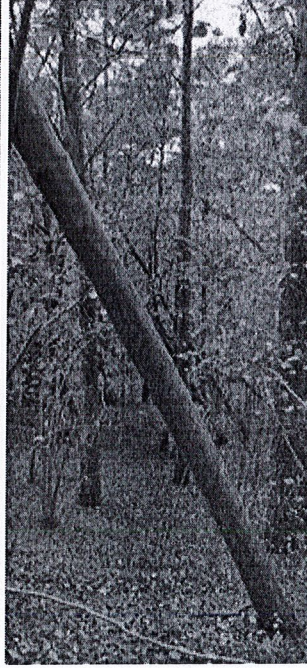
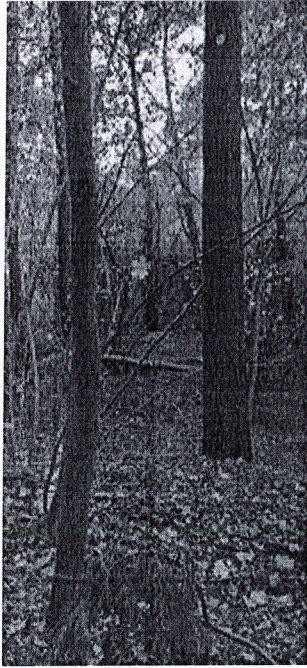
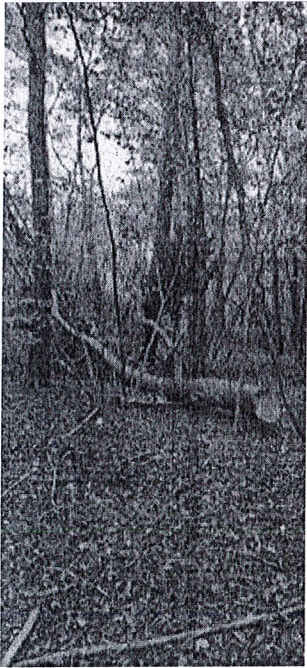
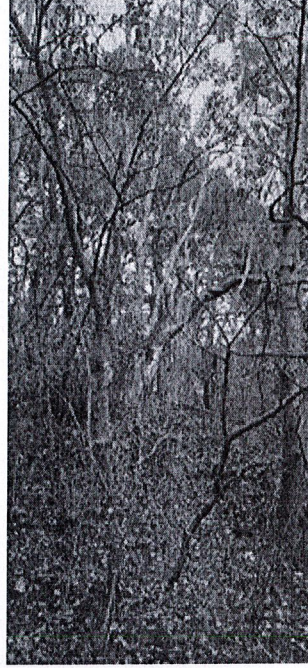
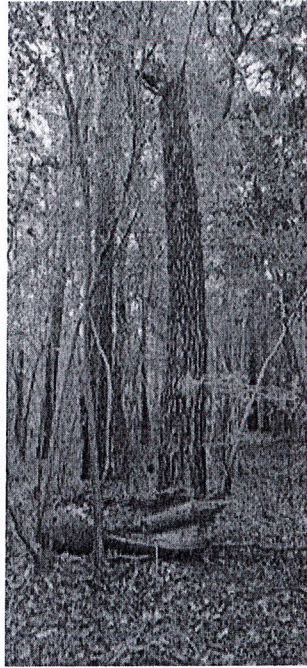
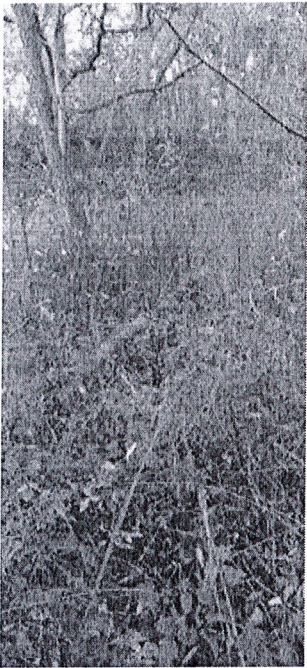



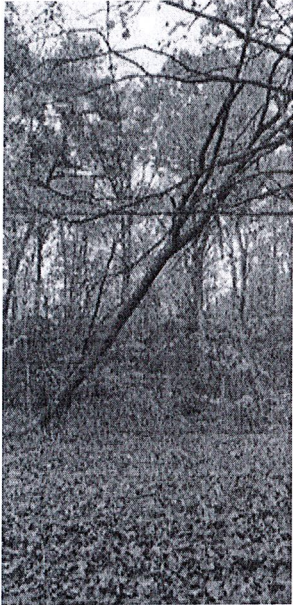

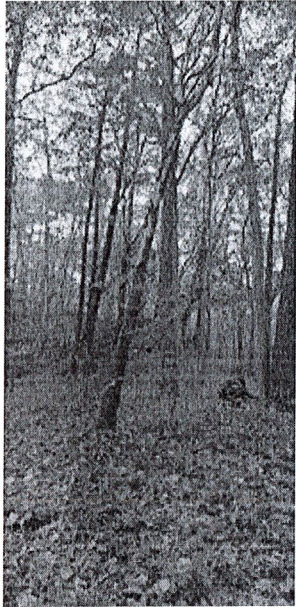
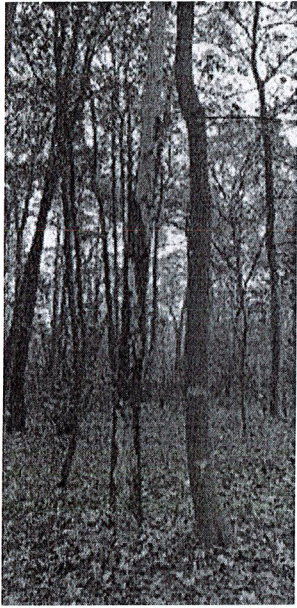



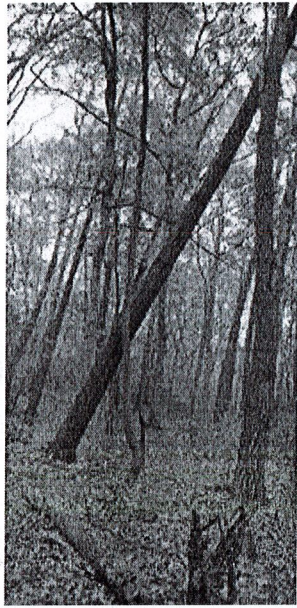
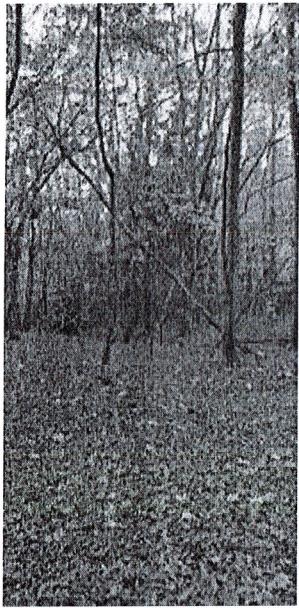

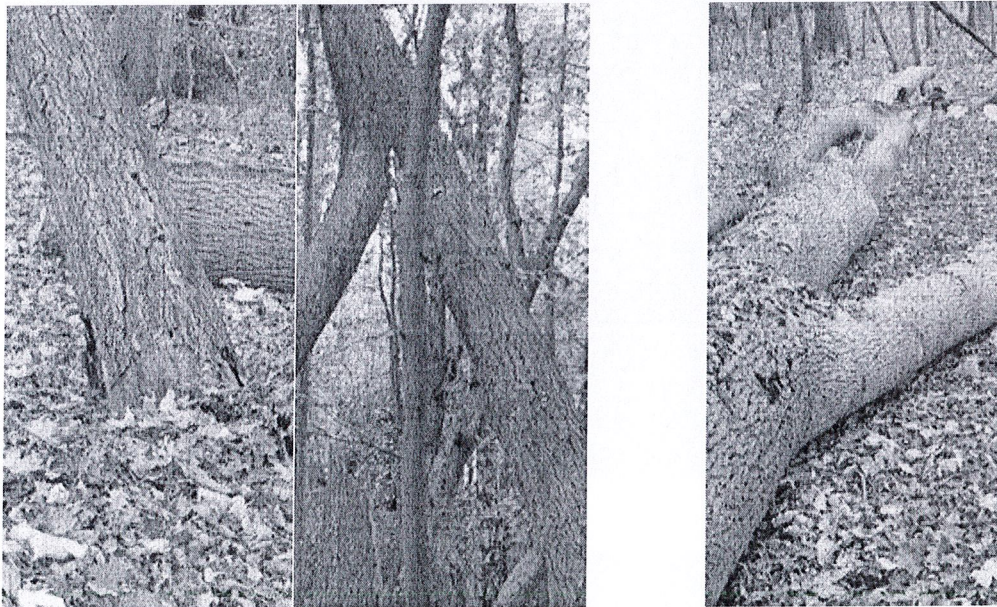
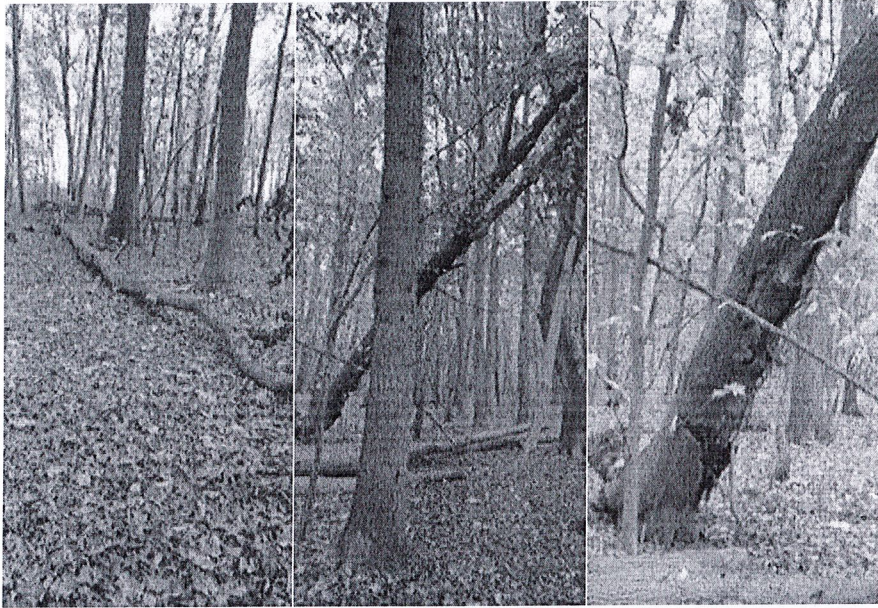

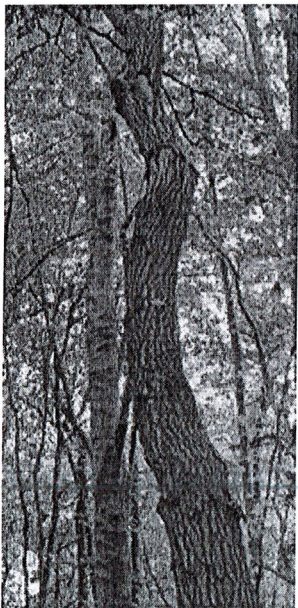
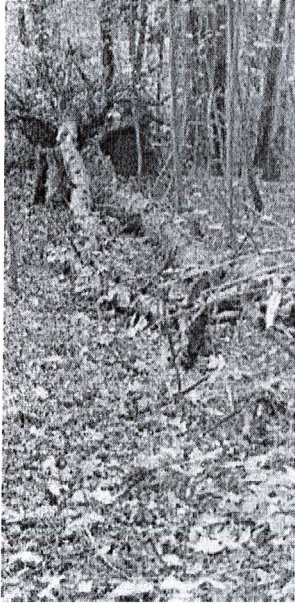

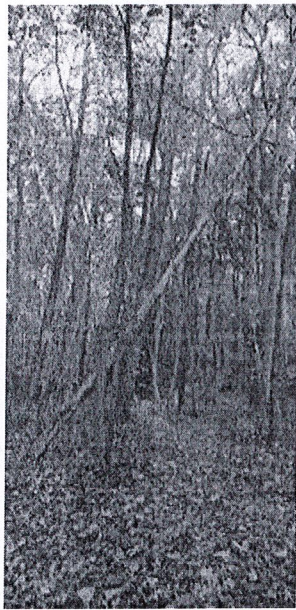
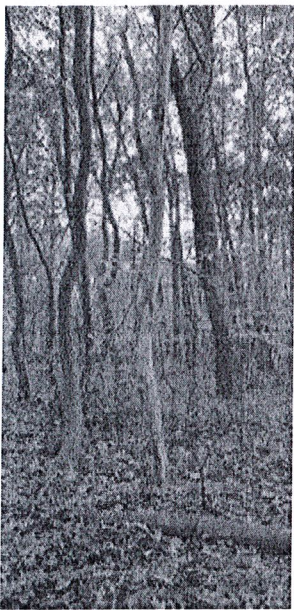



Z poważaniem
Andrzej Staszak