

GEZ

## KARTA ADRESOWA ZABYTKU NIERUCHOMEGO

3. Miejscowość

# RUSOWO

1. Nazwa

**DOM MIESZKALNY**

2. Czas powstania

**Lata 10-te XX w.**

8. Fotografia z opisem wskazującym orientację albo mapa z zaznaczonym stanowiskiem archeologicznym



Widok budynku od południowego - wschodu

4. Adres

nr 3  
dz. nr 184  
78-111 Ustronie Morskie

5. Przynależność administracyjna

województwo zachodniopomorskie

powiat kołobrzeski

gmina Ustronie Morskie

6. Formy ochrony

7. Opracowanie karty (autor, data i podpis)

Jakub Danielski, 12.07.2019 r.

GEZ

## KARTA ADRESOWA ZABYTKU NIERUCHOMEGO

3. Miejscowość

# RUSOWO

1. Nazwa

**DOM MIESZKALNY**

2. Czas powstania

**Lata 10-te XX w.**

8. Fotografia z opisem wskazującym orientację albo mapa z zaznaczonym stanowiskiem archeologicznym



Widok budynku od wschodu

4. Adres

nr 7  
dz. nr 160  
78-111 Ustronie Morskie

5. Przynależność administracyjna

województwo zachodniopomorskie  
powiat kołobrzeski  
gmina Ustronie Morskie

6. Formy ochrony

7. Opracowanie karty (autor, data i podpis)

Jakub Danielski, 12.07.2019 r.



GEZ

# KARTA ADRESOWA ZABYTKU NIERUCHOMEGO

3. Miejscowość

# RUSOWO

1. Nazwa

**CMENTARZ PRZYKOŚCIELNY**

2. Czas powstania

**Poł. XIV w.**

8. Fotografia z opisem wskazującym orientację albo mapa z zaznaczonym stanowiskiem archeologicznym



Widok od wschodu



Widok od zachodu

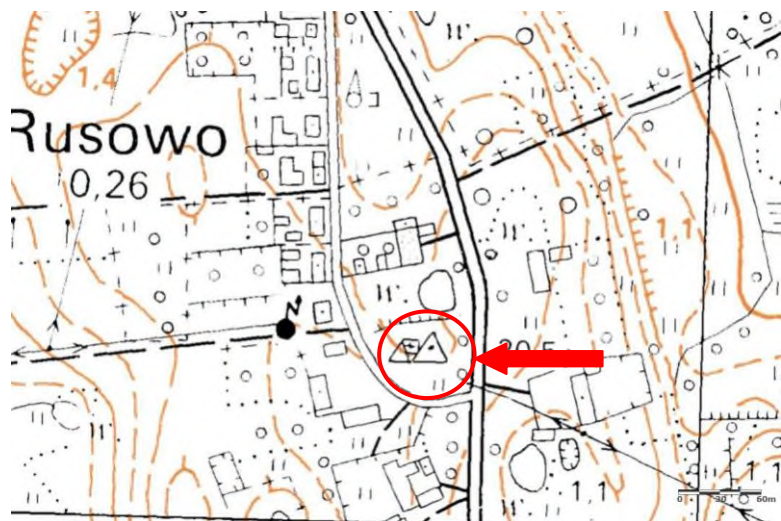

Mapa z lokalizacją obiektu

4. Adres

nr 9  
dz. nr 154  
78-111 Ustronie Morskie

5. Przynależność administracyjna

województwo zachodniopomorskie

powiat kołobrzeski

gmina Ustronie Morskie

6. Formy ochrony

7. Opracowanie karty (autor, data i podpis)

Jakub Danielski, 12.07.2019 r.

GEZ

## KARTA ADRESOWA ZABYTKU NIERUCHOMEGO

3. Miejscowość

# RUSOWO

1. Nazwa

**KOŚCIÓŁ MB RÓŻAŃCOWEJ**

2. Czas powstania

**1. poł. XIV w.; 1684 r.**

8. Fotografia z opisem wskazującym orientację albo mapa z zaznaczonym stanowiskiem archeologicznym



Widok od południowego - wschodu

Widok od zachodu

4. Adres

nr 9  
dz. nr 154  
78-111 Ustronie Morskie

5. Przynależność administracyjna

województwo zachodniopomorskie

powiat kołobrzeski

gmina Ustronie Morskie

6. Formy ochrony

Rejestr zabytków nr 1069 (d. nr 371)  
z dnia 09.04.1964

7. Opracowanie karty (autor, data i podpis)

Jakub Danielski, 12.07.2019 r.





GEZ

## KARTA ADRESOWA ZABYTKU NIERUCHOMEGO

3. Miejscowość

# RUSOWO

1. Nazwa

**DOM MIESZKALNY**

2. Czas powstania

**Pocz. XX w.**

8. Fotografia z opisem wskazującym orientację albo mapa z zaznaczonym stanowiskiem archeologicznym



Widok budynku od północnego - wschodu

4. Adres

nr 10-11  
dz. nr 159/5, 167/5  
78-111 Ustronie Morskie

5. Przynależność administracyjna

województwo zachodniopomorskie

powiat kołobrzeski

gmina Ustronie Morskie

6. Formy ochrony

7. Opracowanie karty (autor, data i podpis)

Jakub Danielski, 12.07.2019 r.

GEZ

## KARTA ADRESOWA ZABYTKU NIERUCHOMEGO

3. Miejscowość

# RUSOWO

1. Nazwa

**DOM MIESZKALNY**

2. Czas powstania

**1910 r.**

8. Fotografia z opisem wskazującym orientację albo mapa z zaznaczonym stanowiskiem archeologicznym



Widok budynku od północnego - wschodu

4. Adres

nr 21  
dz. nr 148  
78-111 Ustronie Morskie

5. Przynależność administracyjna

województwo zachodniopomorskie

powiat kołobrzeski

gmina Ustronie Morskie

6. Formy ochrony

7. Opracowanie karty (autor, data i podpis)

Jakub Danielski, 12.07.2019 r.



GEZ

## KARTA ADRESOWA ZABYTKU NIERUCHOMEGO

3. Miejscowość

# RUSOWO

1. Nazwa

**GOSPODA, ob. gospoda i sklep**

2. Czas powstania

**Lata 10-te XX w.**

8. Fotografia z opisem wskazującym orientację albo mapa z zaznaczonym stanowiskiem archeologicznym



Widok budynku od południowego - wschodu

4. Adres

nr 27-27a  
dz. nr 109, 110/1  
78-111 Ustronie Morskie

5. Przynależność administracyjna

województwo zachodniopomorskie

powiat kołobrzeski

gmina Ustronie Morskie

6. Formy ochrony

7. Opracowanie karty (autor, data i podpis)

Jakub Danielski, 12.07.2019 r.

GEZ

## KARTA ADRESOWA ZABYTKU NIERUCHOMEGO

3. Miejscowość

# RUSOWO

1. Nazwa

**KUŹNIA**

2. Czas powstania

**Pocz. XX w.**

8. Fotografia z opisem wskazującym orientację albo mapa z zaznaczonym stanowiskiem archeologicznym



Widok budynku od południowego - wschodu

4. Adres

nr 28  
dz. nr 142  
78-111 Ustronie Morskie

5. Przynależność administracyjna

województwo zachodniopomorskie

powiat kołobrzeski

gmina Ustronie Morskie

6. Formy ochrony

7. Opracowanie karty (autor, data i podpis)

Jakub Danielski, 12.07.2019 r.



GEZ

## KARTA ADRESOWA ZABYTKU NIERUCHOMEGO

3. Miejscowość

# RUSOWO

1. Nazwa

**DOM MIESZKALNY**

2. Czas powstania

**Lata 10-te XX w.**

8. Fotografia z opisem wskazującym orientację albo mapa z zaznaczonym stanowiskiem archeologicznym



Widok budynku od północnego - wschodu



Widok budynku od północnego - zachodu

4. Adres

nr 29  
dz. nr 140/7  
78-111 Ustronie Morskie

5. Przynależność administracyjna

województwo zachodniopomorskie

powiat kołobrzeski

gmina Ustronie Morskie

6. Formy ochrony

7. Opracowanie karty (autor, data i podpis)

Jakub Danielski, 12.07.2019 r.

GEZ

## KARTA ADRESOWA ZABYTKU NIERUCHOMEGO

3. Miejscowość

# RUSOWO

1. Nazwa

**STODOŁA**

2. Czas powstania

**4. ćw. XIX w.**

8. Fotografia z opisem wskazującym orientację albo mapa z zaznaczonym stanowiskiem archeologicznym



Widok budynku od południowego - zachodu

4. Adres

nr 30  
dz. nr 111/2  
78-111 Ustronie Morskie

5. Przynależność administracyjna

województwo zachodniopomorskie

powiat kołobrzeski

gmina Ustronie Morskie

6. Formy ochrony

7. Opracowanie karty (autor, data i podpis)

Jakub Danielski, 12.07.2019 r.



GEZ

## KARTA ADRESOWA ZABYTKU NIERUCHOMEGO

3. Miejscowość

# RUSOWO

1. Nazwa

**SZKOŁA, ob. dom mieszkalny**

2. Czas powstania

**Lata 10-te XX w.**

8. Fotografia z opisem wskazującym orientację albo mapa z zaznaczonym stanowiskiem archeologicznym



Widok budynku od północnego - zachodu

4. Adres

nr 30  
dz. nr 111/2  
78-111 Ustronie Morskie

5. Przynależność administracyjna

województwo zachodniopomorskie

powiat kołobrzeski

gmina Ustronie Morskie

6. Formy ochrony

7. Opracowanie karty (autor, data i podpis)

Jakub Danielski, 12.07.2019 r.

GEZ

## KARTA ADRESOWA ZABYTKU NIERUCHOMEGO

3. Miejscowość

# RUSOWO

1. Nazwa

**MLECZARNIA, ob. dom mieszkalny**

2. Czas powstania

**Lata 10-te XX w.**

8. Fotografia z opisem wskazującym orientację albo mapa z zaznaczonym stanowiskiem archeologicznym



Widok budynku od północnego - zachodu

4. Adres

nr 32  
dz. nr 136/1  
78-111 Ustronie Morskie

5. Przynależność administracyjna

województwo zachodniopomorskie  
powiat kołobrzeski  
gmina Ustronie Morskie

6. Formy ochrony

7. Opracowanie karty (autor, data i podpis)

Jakub Danielski, 12.07.2019 r.



GEZ

## KARTA ADRESOWA ZABYTKU NIERUCHOMEGO

3. Miejscowość

# RUSOWO

1. Nazwa

**DOM MIESZKALNY**

2. Czas powstania

**Lata 10-te XX w.**

8. Fotografia z opisem wskazującym orientację albo mapa z zaznaczonym stanowiskiem archeologicznym



Widok budynku od północnego - zachodu

4. Adres

nr 41  
dz. nr 119/2  
78-111 Ustronie Morskie

5. Przynależność administracyjna

województwo zachodniopomorskie  
powiat kołobrzeski  
gmina Ustronie Morskie

6. Formy ochrony

7. Opracowanie karty (autor, data i podpis)

Jakub Danielski, 12.07.2019 r.

GEZ

## KARTA ADRESOWA ZABYTKU NIERUCHOMEGO

3. Miejscowość

# RUSOWO

1. Nazwa

**DOM MIESZKALNY**

2. Czas powstania

**Pocz. XX w.**

8. Fotografia z opisem wskazującym orientację albo mapa z zaznaczonym stanowiskiem archeologicznym



Widok budynku od południa

4. Adres

nr 58  
dz. nr 8/10  
78-111 Ustronie Morskie

5. Przynależność administracyjna

województwo zachodniopomorskie  
powiat kołobrzeski  
gmina Ustronie Morskie

6. Formy ochrony

7. Opracowanie karty (autor, data i podpis)

Jakub Danielski, 12.07.2019 r.



GEZ

## KARTA ADRESOWA ZABYTKU NIERUCHOMEGO

3. Miejscowość

# RUSOWO

1. Nazwa

**WODOCIĄGOWA WIEŻA CIŚNIENÍ**

2. Czas powstania

**1908 r.**

8. Fotografia z opisem wskazującym orientację albo mapa z zaznaczonym stanowiskiem archeologicznym



Widok od południowego - zachodu

4. Adres

Na pn. krańcu wsi, po wsch. str. drogi  
dz. nr 100  
78-111 Ustronie Morskie

5. Przynależność administracyjna

województwo zachodniopomorskie

powiat kołobrzeski

gmina Ustronie Morskie

6. Formy ochrony

Rejestr zabytków nr 1127  
z dnia 12.09.2012

7. Opracowanie karty (autor, data i podpis)

Jakub Danielski, 12.07.2019 r.

GEZ

# KARTA ADRESOWA ZABYTKU NIERUCHOMEGO

3. Miejscowość

# RUSOWO

1. Nazwa

**CMENTARZ KOMUNALNY**

2. Czas powstania

**K. XIX w**

8. Fotografia z opisem wskazującym orientację albo mapa z zaznaczonym stanowiskiem archeologicznym



Widok od południowego - wschodu

4. Adres

Po zach. str. wsi  
dz. nr 162  
78-111 Ustronie Morskie

5. Przynależność administracyjna

województwo zachodniopomorskie

powiat kołobrzeski

gmina Ustronie Morskie

6. Formy ochrony

7. Opracowanie karty (autor, data i podpis)

Jakub Danielski, 12.07.2019 r.

Mapa z lokalizacją obiektu

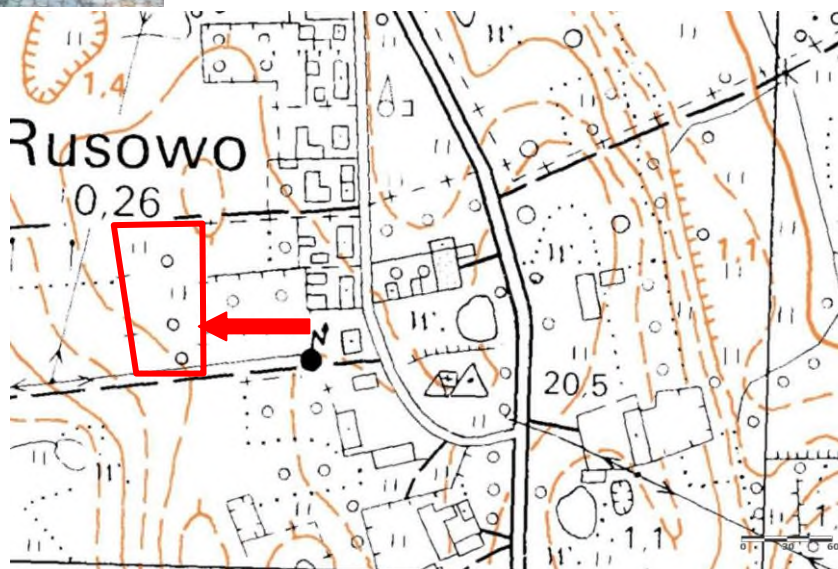



GEZ

# KARTA ADRESOWA ZABYTKU NIERUCHOMEGO

3. Miejscowość

# RUSOWO

1. Nazwa

**ALEJA LIPOWA**

2. Czas powstania

**Pocz. XX w.**

8. Fotografia z opisem wskazującym orientację albo mapa z zaznaczonym stanowiskiem archeologicznym



Widok od południowego - wschodu

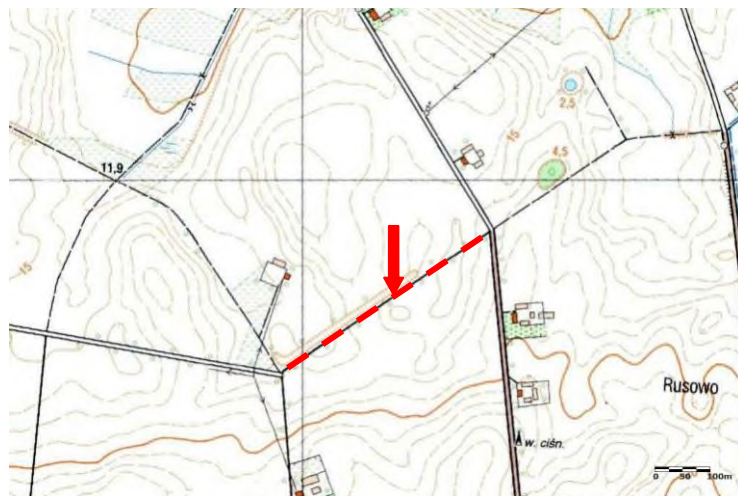

Mapa z lokalizacją obiektu



Widok od północnego - wschodu

4. Adres

Po ptn. str. historycznego układu  
ruralistycznego  
dz. nr 228  
78-111 Ustronie Morskie

5. Przynależność administracyjna

województwo zachodniopomorskie

powiat kołobrzeski

gmina Ustronie Morskie

6. Formy ochrony

7. Opracowanie karty (autor, data i podpis)

Jakub Danielski, 12.07.2019 r.

A handwritten signature in blue ink, appearing to read 'Danielski'.



GEZ

# KARTA ADRESOWA ZABYTKU NIERUCHOMEGO

3. Miejscowość

# RUSOWO

1. Nazwa

**PARK DWORSKI**

2. Czas powstania

**2. poł. XIX w.**

8. Fotografia z opisem wskazującym orientację albo mapa z zaznaczonym stanowiskiem archeologicznym



Widok od zachodu

4. Adres

We wsch. części wsi  
dz. nr 310/18,320/16, 332/5, 342  
78-111 Ustronie Morskie

5. Przynależność administracyjna

województwo zachodniopomorskie

powiat kołobrzeski

gmina Ustronie Morskie

6. Formy ochrony

Rejestr zabytków nr 918  
z dnia 30.11.1976

7. Opracowanie karty (autor, data i podpis)

Jakub Danielski, 12.07.2019 r.

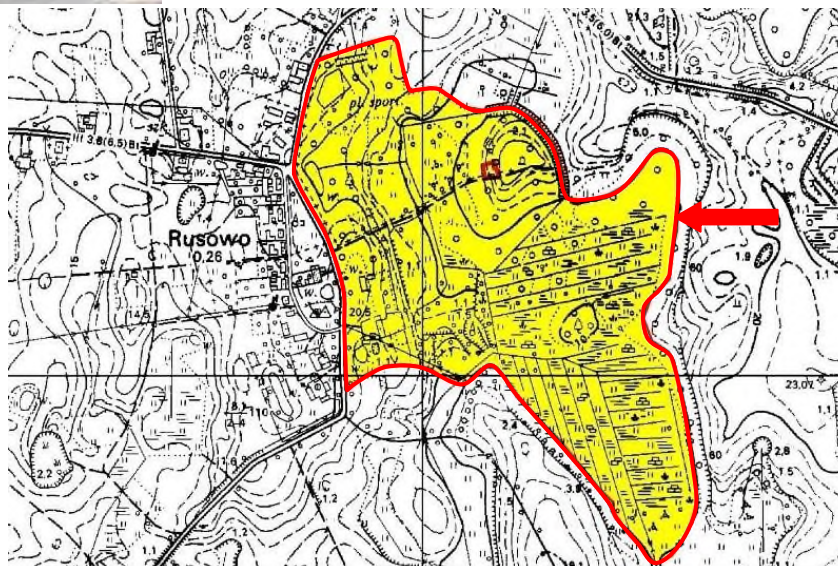

Mapa z lokalizacją obiektu



GEZ

## KARTA ADRESOWA ZABYTKU NIERUCHOMEGO

3. Miejscowość

# RUSOWO

1. Nazwa

**RUINY PAŁACU (SCHODY)**

2. Czas powstania

**2. poł. XIX w.**

8. Fotografia z opisem wskazującym orientację albo mapa z zaznaczonym stanowiskiem archeologicznym



Widok budynku od północnego - wschodu

4. Adres

We wsch. części wsi  
dz. nr 320/16  
78-111 Ustronie Morskie

5. Przynależność administracyjna

województwo zachodniopomorskie

powiat kołobrzeski

gmina Ustronie Morskie

6. Formy ochrony

7. Opracowanie karty (autor, data i podpis)

Jakub Danielski, 12.07.2019 r.



GEZ

## KARTA ADRESOWA ZABYTKU NIERUCHOMEGO

3. Miejscowość

# RUSOWO

1. Nazwa

**RUINY WIEŻY WIDOKOWEJ**

2. Czas powstania

**2. poł. XIX w.**

8. Fotografia z opisem wskazującym orientację albo mapa z zaznaczonym stanowiskiem archeologicznym



Widok od wschodu



Widok od północnego - zachodu

4. Adres

W parku pałacowym  
dz. nr 332/5  
78-111 Ustronie Morskie

5. Przynależność administracyjna

województwo zachodniopomorskie

powiat kołobrzeski

gmina Ustronie Morskie

6. Formy ochrony

7. Opracowanie karty (autor, data i podpis)

źródło zdjęcia: Zbyszek, *Odp: Historia Rusowa i okolic*, w:  
<http://www.ustronie-forum.pl/historia-ustronia-morskiego-i-okolic/historia-rusowa-i-okolic/60/>, dostęp: lipiec 2019 r.

Jakub Danielski, 12.07.2019 r.



GEZ

# KARTA ADRESOWA ZABYTKU NIERUCHOMEGO

3. Miejscowość

# RUSOWO

1. Nazwa

**EKSPOZYCJA UKŁADU PRZESTRZENNEGO**

2. Czas powstania

8. Fotografia z opisem wskazującym orientację albo mapa z zaznaczonym stanowiskiem archeologicznym

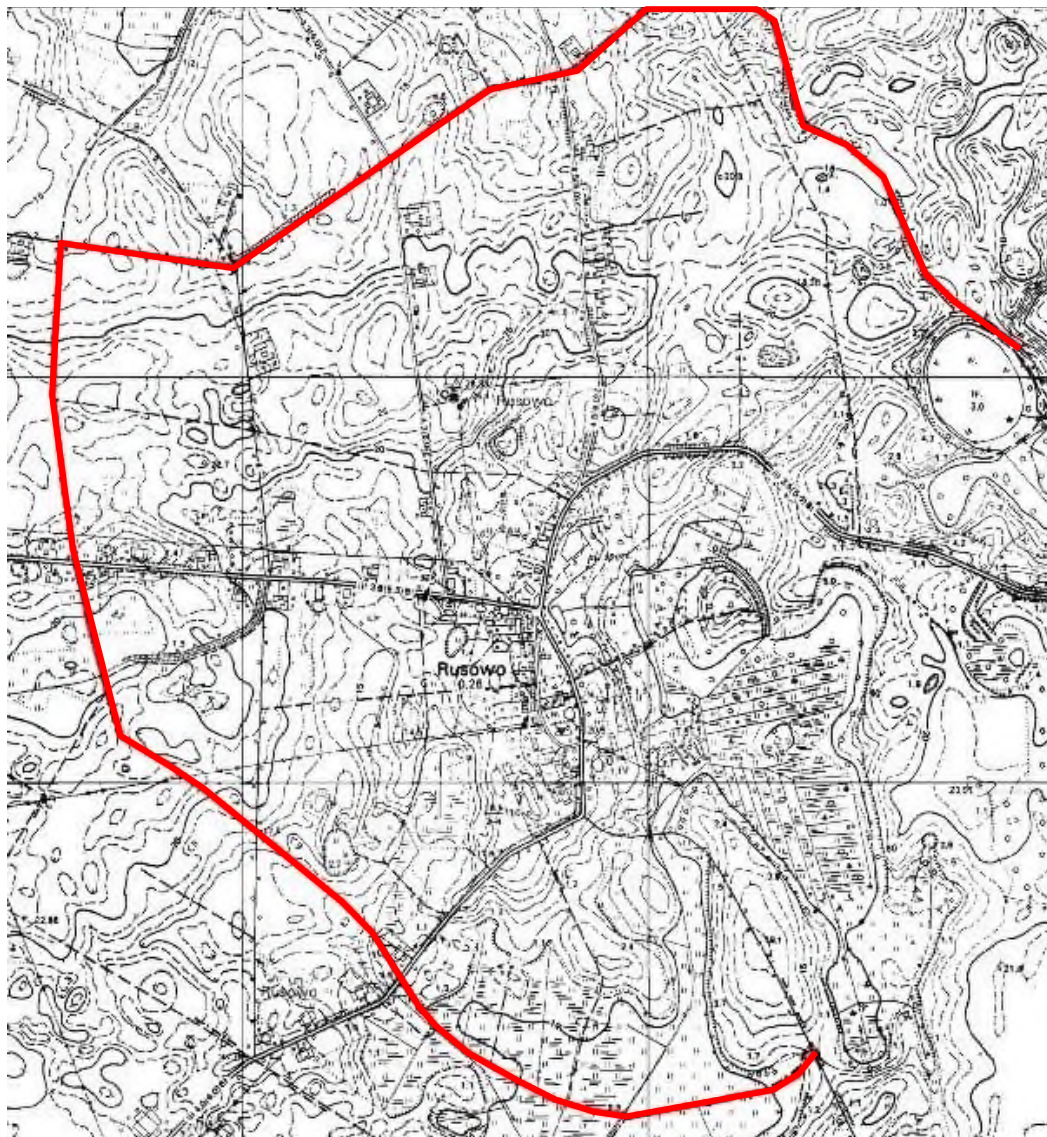

4. Adres

Obszar w odległości do 1,5 km od strefy „B” ochr. Konserwatorskiej  
78-111 Ustronie Morskie

5. Przynależność administracyjna

województwo zachodniopomorskie

powiat kołobrzeski

gmina Ustronie Morskie

6. Formy ochrony

7. Opracowanie karty (autor, data i podpis)

Jakub Danielski, 12.07.2019 r.

Ekspozycja układu przestrzennego



