

**„ D U T R A „**  
**BADANIA ,ANALIZY TECHNICZNE**  
**inż. JAN DUK**  
**NOWE BIELICE - ul. Konwalii 6**  
**76-039 BIESIEKIERZ kom. 501 433 124**  
**REGON 331397225 , NIP 669-119-54-74**

**WYCENA Nr: 787/2019/DJ-INFO**

z dnia: 2019/11/03

Wykonawca wyceny : inż. JAN DUK

Właściciel: GMINA USTRNIE MORSKIE

Adres: ul. ROLNA 2, 78-111 USTRONIE MORSKIE

Zadanie: Określenie wartości rynkowej pojazdu na dzień .

**DANE IDENTYFIKACYJNE POJAZDU (\*)**

Dane: [C] X-2019

Marka: JELCZ Model pojazdu: 422 16.0t  
 Wersja: 422 D Nr rejestracyjny: ZKL R123 Rok prod.: 1995  
 Rodzaj pojazdu: Samochód specjalny \* VIN: SUJP422CCS0000096

Data pierwszej rejestracji 1995/10/30  
 Wskazanie drogomierza 55747 km  
 Okres eksploatacji pojazdu (95/10/30-19/10/15) 287 mies.  
 Opis rodzaju pojazdu ciężki samochód ratowniczo - gaśniczy  
 Charakter wykorzystania Do zwalczania pożarów wewnątrz  
 Kolor powłoki lakierowej kabiny CZERWONY 2-warstwowy typu uni  
 Dop. masa całk. / Ładowność 16000 kg / 5575 kg  
 Rodzaj zabudowy furgon kontenerowy  
 Rodzaj kabiny podwójna \*  
 Liczba osi / Rodzaj napędu / Skrzynia biegów 2 / 4x2 / manualna  
 Zawieszenie osi przedniej / tylnej / Rozstaw osi resory / resory / 4800 mm  
 Numer silnika NIE ODCZYTWAŃO  
 Jednostka napędowa z zapłonem samoczynnym  
 Pojemność / Moc silnika 11100 ccm / 179kW (243KM)  
 Doładowanie Turbosp. z chłodn. powietrza  
 Liczba cylindrów / Układ cylindrów 6 / rzędowy

**WYPOSAŻENIE SPECJALNE**

Lp.	Nazwa elementu wyposażenia	Wartość [PLN]
1	zbiorniki wodny i pianotwórczy - 5000 i 500 l	790
2	Autopompa ROSENBAUER NH-30	2369

**WYPOSAŻENIE STANDARDOWE (\*)**

Lp.	Nazwa elementu wyposażenia	Lp.	Nazwa elementu wyposażenia
1	ABS - system zapobiegający blokowaniu kół	4	Tachograf
2	Blokada mechanizmu różnicowego	5	Wspomaganie układu kierowniczego hydrauliczne
3	Hamulec silnikowy		

**OPIS ZAMONTOWANEGO W POJEŹDZIE OGUMIENIA**

Koło	Marka, typ	Bieżnik [mm]	Zużycie [%]
Przednie lewe:	KAMA 11.00 R20	I 111AM (IKARUS,MAZ,JELCZ)	20
Przednie prawe:	KAMA 11.00 R20	I 111AM (IKARUS,MAZ,JELCZ)	20
Tylne LZ:	KAMA 11.00 R20	I 111AM (IKARUS,MAZ,JELCZ)	20
Tylne LW:	KAMA 11.00 R20	I 111AM (IKARUS,MAZ,JELCZ)	20
Tylne PZ:	KAMA 11.00 R20	I 111AM (IKARUS,MAZ,JELCZ)	20
Tylne PW:	KAMA 11.00 R20	I 111AM (IKARUS,MAZ,JELCZ)	20
Zapasowe:	KAMA 11.00 R20	I 111AM (IKARUS,MAZ,JELCZ)	50

## OPISY DOTYCZĄCE POJAZDU

Przedstawiony do oględzin pojazd to ciężki samochód ratowniczo-gaśniczy ze zbiornikiem wodnym o pojemności 5000 litrów, zbiornikiem środka pianotwórczego o pojemności 500 l, wyposażony w autopompę ROSENBAUER Nh-30 o wydajności 2400 litrów / minutę przy ciśnieniu 8 atm. Pojazd ten wykorzystywany był przede wszystkim podczas pożarów wewnętrznych i zewnętrznych. Z szerokiego asortymentu wyposażenia / na dzień oględzin / pozostało działko piankowe i 3 przesła drabiny nasadkowej DN2,7 - każde o długości 2,7 metra, oraz komplet węży, które ze względu na lata eksploatacji nie przedstawiają sobą żadnej wartości. Praca silnika i pozostałych podzespołów bez uwag. W 2017 roku wymieniono komplet opon firmy KAMA - made in Russia. Pojazd przejechał 55747 kilometrów. Pojazd zadbane. Średnią wartość pojazdu przyjęto w oparciu o notowania internetowe, wiedzę oceniającego, stan techniczny i wyposażenie przedstawionego pojazdu.

## KOREKTY

WARTOŚĆ BAZOWA BRUTTO (293 mies.) *	38 500 PLN
KOREKTA ZA WYPOSAŻENIE SPECJALNE	3 159 PLN
<i>Wyposażenie specjalne pojazdu powoduje powiększenie wartości pojazdu, gdy jest sprawne, czyli zdolne do spełnienia swojej funkcji. Wielkość korekty wartości bazowej, związanej z wyposażeniem specjalnym pojazdu została określona na podstawie udziału tego wyposażenia w wartości standardowo wyposażonego nowego pojazdu z uwzględnieniem amortyzacji pojazdu.</i>	
KOREKTA ZA PRZEBIEG	10 482 PLN
<i>Korekta uwzględnia wpływ przebiegu pojazdu na jego wartość. Wartość bazowa została określona dla przebiegu normatywnego 1 065 000 km. Zweryfikowany przebieg wycenianego pojazdu jest mniejszy od normatywnego o -1 009 253 km. Powoduje to zastosowanie korekty wartości w wysokości 25,16%.</i>	
KOREKTA ZA OGUMIENIE	1 208 PLN
<i>Korekta uwzględnia wpływ stanu ogumienia na wartość pojazdu. Punktem odniesienia jest ogumienie o zużyciu 50%.</i>	

**Wartość rynkowa brutto wyżej zidentyfikowanego pojazdu, określona na dzień 15 października 2019 roku wynosi:**

**53300 PLN**

(słownie: pięćdziesiąt trzy tysiące trzysta złotych)

**w tym VAT (23,0%) 9966,67 PLN**

**Wartość określono na podstawie: -**

- notowań wartości rynkowych ustalonych przez wykonawcę opinii,
- korekt mających wpływ na wartość pojazdu.

"DUTRA"  
 BADANIA, ANALIZY TECHNICZNE  
 inż. JAN DUK  
 Nowe Bielice, ul. Konwalii 6  
 76-039 Biesiekierz, kom. 501 433 124  
 TEL 331397225, NIP 669-119-54-74

RS 000410

CERTYFIKOWANY RZECZOZNAWCA  
 SAMOCHODOWY  
 Z LISTY MINISTERSTWA INFRASTRUKTURY  
*Jan Duk*  
 inż. Jan Duk



# DOKUMENTACJA FOTOGRAFICZNA

do wyceny nr: 787/2019/DJ-INFO

z dnia: 2019/11/03

## DANE IDENTYFIKACYJNE POJAZDU

Dane: [C] X-2019

Marka: JELCZ

Model pojazdu: 422 16.0t

Wersja: 422 D

Nr rejestracyjny: ZKL R123

Rok prod.: 1995

Rodzaj pojazdu: Samochód specjalny \*



DSCN0501



DSCN0502



DSCN0505



DSCN0506

"DUTRA"  
BADANIA, ANALIZY TECHNICZNE  
inż. JAN DUK  
Nowe Bielice, ul. Konwalii 6  
76-039 Białokierz, kom. 501 433 124  
REGON 331397225, NIP 663-119-54-74

RS 000410  
CERTYFIKOWANY RZECZOZNAWCA  
SAMOCHODOWY  
Z LISTY MINISTERSTWA INFRASTRUKTURY  
*Jan Duk*  
inż. Jan Duk





**"DUTRA"**  
 BADANIA, ANALIZY TECHNICZNE  
 inż. JAN DUK  
 Nowe Bielice, ul. Konwalii 6  
 76-039 Biesiekierz, kom. 501 433 124  
 REGON 331397225, NIP 669-119-54-74

DSCN0508

DSCN0507

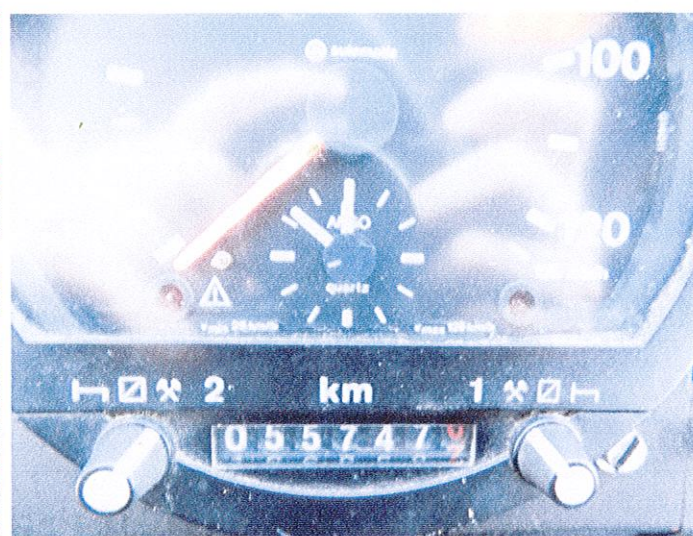

DSCN0510

DSCN0511

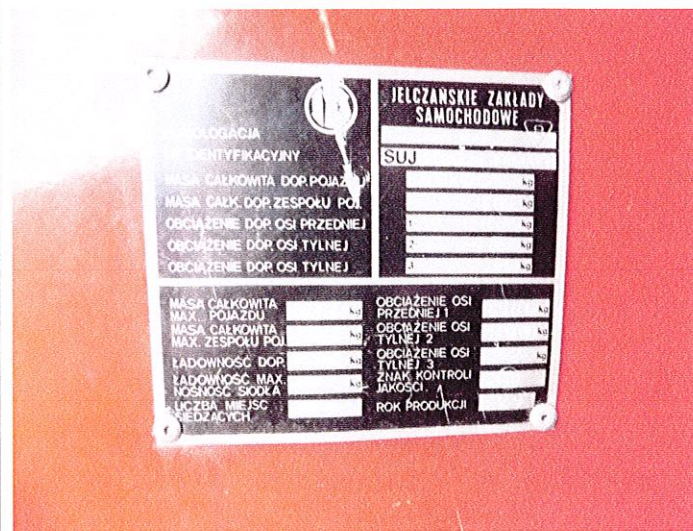

DSCN0517

DSCN0521

**"DUTRA"**  
 BADANIA, ANALIZY TECHNICZNE  
 inż. JAN DUK  
 Nowe Bielice, ul. Konwalii 6  
 76-039 Biesiekierz, kom. 501 433 124  
 REGON 331397225, NIP 669-119-54-74

RS 00041  
 UZATYTUROWANY RZECZOZNAWCA SAMOCHODOWY  
 Z LISTY MINISTERSTWA INFRASTRUKTURY  
*Jan Duk*  
 inż. Jan Duk



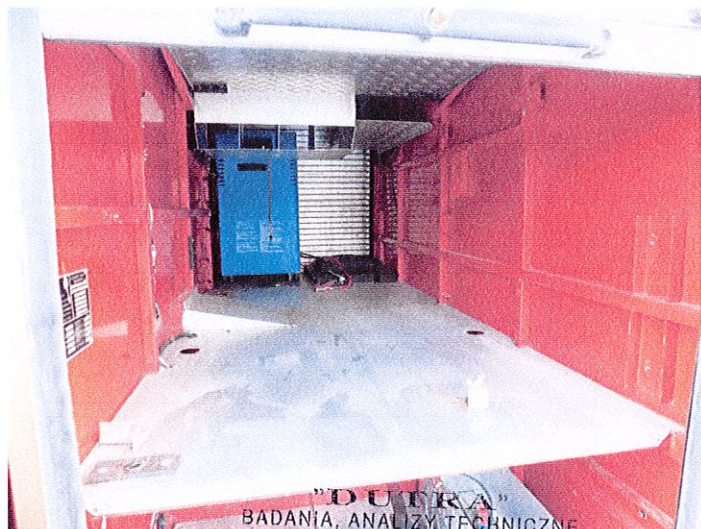

DSCN0520

"DUTRA"  
BADANIA, ANALIZY TECHNICZNE  
inż. JAN DUK  
Nowe Bielice, ul. Konwalii 6  
76-039 Biesiekierz, kom. 501 433 124  
REGON 331397225, NIP 669-119-54-74



DSCN0524

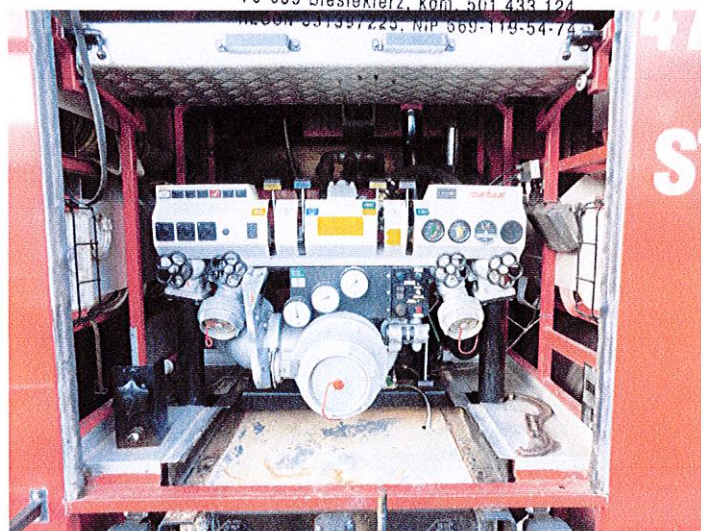

DSCN0525

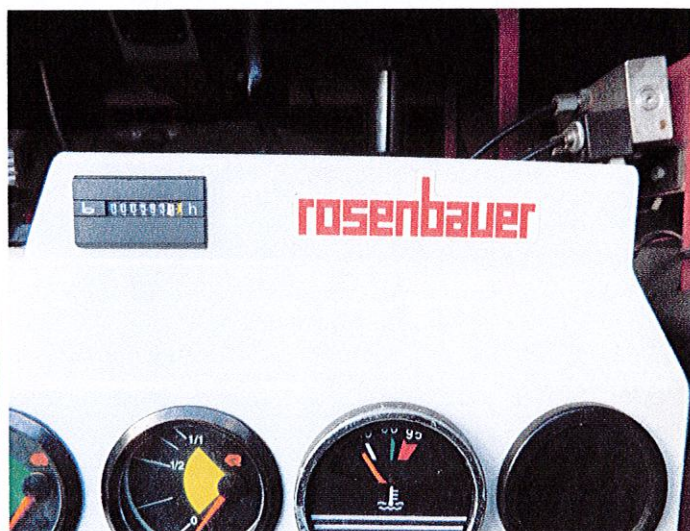

DSCN0526

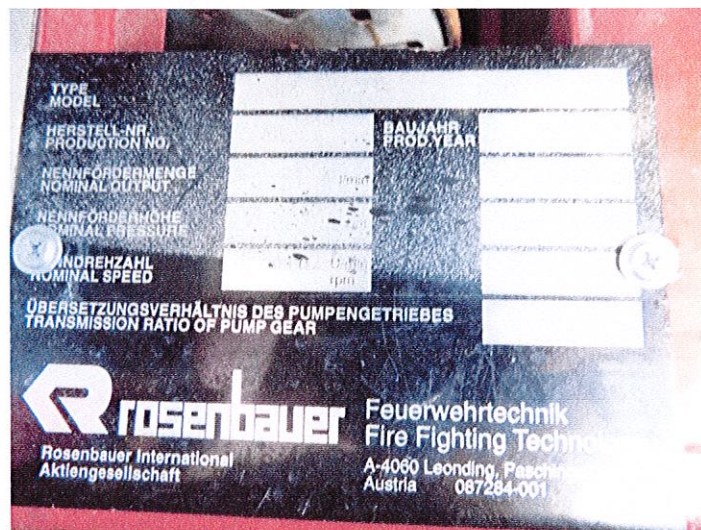

DSCN0528

TYPE MODEL		BALMIR PRODYLAN
HERSTELL-NR. PRODUCTION NO.		
NENNFORDERMENGE NOMINAL OUTPUT	17000	
NENNFORDEHÖHE NOMINAL PRESSURE		
DREHZAHL NOMINAL SPEED	1500	rpm
ÜBERSETZUNGSVERHÄLTNISS TRANSMISSION RATIO OF PUMP GEAR		

**rosenbauer** Feuerwehrtechnik  
Rosenbauer International  
Aktiengesellschaft  
A-4060 Leonding, Pasching  
Austria 067284-001



DSCN0532

"DUTRA"  
BADANIA, ANALIZY TECHNICZNE  
inż. JAN DUK  
Nowe Bielice, ul. Konwalii 6  
76-039 Biesiekierz, kom. 501 433 124  
REGON 331397225, NIP 669-119-54-74

RS 000410  
CERTYFIKOWANY RZECZOZNAWCA  
SAMOCHODOWY  
Z LISTY MINISTERSTWA INFRASTRUKTURY  
*Jan Duk*  
inż. Jan Duk