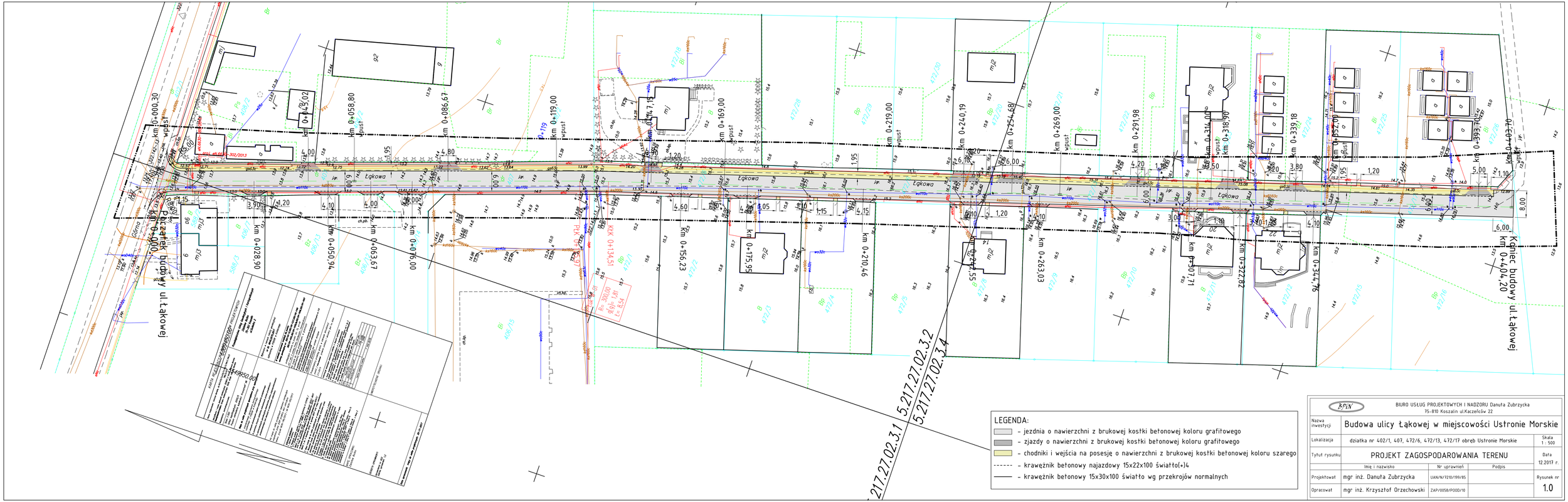

LEGENDA:

- jezdnia o nawierzchni z brukowej kostki betonowej koloru grafitowego
- zjazdy o nawierzchni z brukowej kostki betonowej koloru grafitowego
- chodniki i wejścia na posesję o nawierzchni z brukowej kostki betonowej koloru szarego
- krawężnik betonowy najazdowy 15x22x100 światło(+)4
- krawężnik betonowy 15x30x100 światło wg przekrojów normalnych

BPiN

BIURO USŁUG PROJEKTOWYCH I NADZORU Danuta Zubrzycka
75-810 Koszalin ul.Kaczeńców 22

Nazwa inwestycji	Budowa ulicy Łąkowej w miejscowości Ustronie Morskie			
Lokalizacja	działka nr 402/1, 407, 472/6, 472/13, 472/17 obręb Ustronie Morskie			Skala 1 : 500
Tytuł rysunku	PROJEKT ZAGOSPODAROWANIA TERENU			Data 12.2017 r.
	Imię i nazwisko	Nr uprawnień	Podpis	
Projektowat	mgr inż. Danuta Zubrzycka	UAN/N/7210/199/85		Rysunek nr 1.0
Opracowat	mgr inż. Krzysztof Orzechowski	ZAP/0058/POOD/10		