PRZREKRÓJ GG

UWAGI:
Patrz rys. AB-2

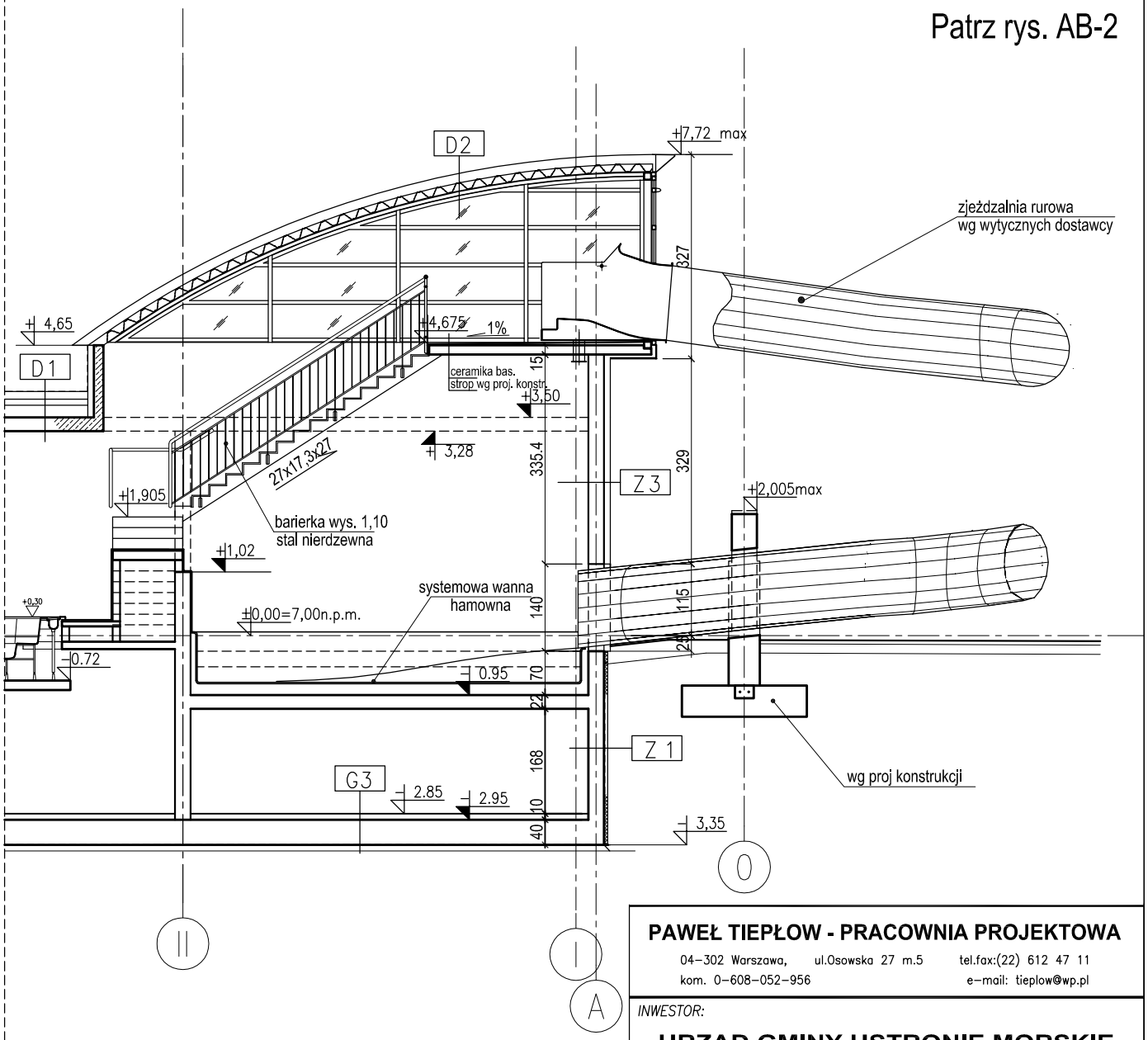

PAWEŁ TIEPŁOW - PRACOWNIA PROJEKTOWA

04-302 Warszawa, ul.Osowska 27 m.5 tel.fax:(22) 612 47 11
kom. 0-608-052-956 e-mail: tieplow@wp.pl

INWESTOR:

URZĄD GMINY USTRONIE MORSKIE

ul. Bolesława Chrobrego 68 78-111 Ustronie Morskie

TEMAT:

CENTRUM SPORTOWO-REKREACYJNE
w Ustroniu Morskim ul. Wojska Polskiego
ETAP I - ZESPÓŁ BASENOWY
KRYTA PŁYWALNIA

GŁÓWNY PROJEKTANT: nr upr. St-884/87 arch. PAWEŁ TIEPŁOW	*PODPIS*
PROJEKTANCI: E.Grabowska, M.Sztompka	
SPRAWDZIŁ: nr upr. St-713/86 arch. SZYMON WIERZBICKI	*PODPIS*
BRANŻA: ARCHITEKTURA	*DATA:* 09.2006
FAZA: PROJEKT WYKONAWCZY	*SKALA:* 1 : 100
NAZWA RYSUNKU: **Przekrój G-G**	*NR RYSUNKU:* **AB-13**