

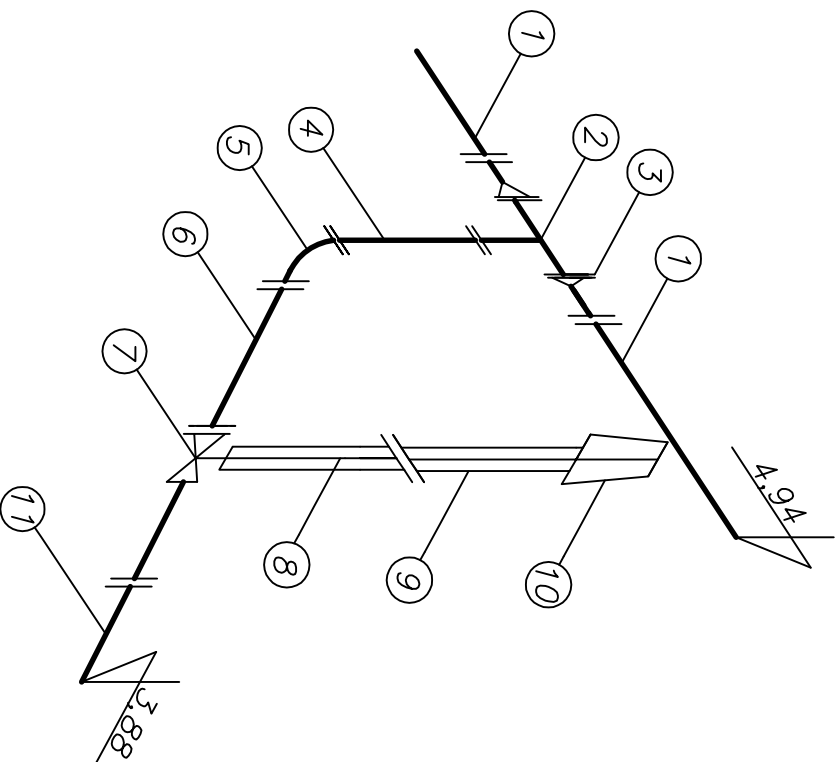

AKSONOMETRIA WŁĄCZENIA PRZYŁĄCZA WODY P.POŻ. DO WODOCIĄGU ULICZNEGO

LEGENDA

1. WODOCIĄG ULICZNY $\phi 160$ PVC.
NR KAT. 8510 – HAWLE.
2. TRÓJNIK KOŁNIERZOWY DN150/DN150
NR KAT. 8510 – HAWLE.
3. POŁĄCZENIE KOŁNIERZOWE DO RUR PVC DN150 – HAWLE.
NR KAT. 0400 – HAWLE.
4. KRÓCIEC DWUKOŁNIERZOWY FF DN150, L=0,40m
NR KAT. 8500 – HAWLE.
5. KOŁANO 90° DN150 – HAWLE.
NR KAT. 8530 – HAWLE.
6. KRÓCIEC DWUKOŁNIERZOWY FF DN150, L=1,0m
NR KAT. 8500 – HAWLE.
7. MIĘKKOUSZCZELNIAJĄCA ZASUWA KLINOWA Z KOŁNIERZEM
I KRÓCCEM PE DN150 NR KAT. 8500 – HAWLE.
8. PRZEDŁUŻENIE WRZĘCIONA ZASUWY,
TRZPIEŃ STAŁOWY OCYNKOWANY 52/3 – HAWLE.
9. OBUDOWA TELESKOPOWA WRZĘCIONOWA
NR KAT. 9510 – HAWLE.
10. SKRZYŃKA ULICZNA TYPU SZTYWNEGO ŻELIWNĄ,
BITUMIZOWANA NR KAT. 1750 – HAWLE
11. PROJEKTOWANE PRZYŁĄCZE WODOCIĄGOWE,
PE 80 $\phi 160 \times 14,60$ mm SDR-11 PN10 – PIPE LIFE.



PAWEŁ TIEPŁOW - PRACOWNIA PROJEKTOWA	
04-302 Warszawa, ul.Osowska 27 m.5 tel:(0)22 612 47 11 kom. 0-608-052-956 e-mail: tiepłow@wp.pl	
INWESTOR:	
URZĄD GMINY USTRONIE MORSKIE ul. Bolesława Chrobrego 68 78-111 Ustronie Morskie	
TEMAT:	
CENTRUM SPORTOWA-REKREACYJNE w Ustroniu Morskim	
GŁÓWNY PROJEKTANT:	nr upr.KL-166/89
mgr inż. Emilia Łaskowska	
PROJEKTANT:	
mgr inż. P. Ćwiek	
mgr inż. P. Nowiński	
SPRAWDZIŁ:	nr upr.KL-208,209/86
mgr inż. Piotr Skrzypek	
BRANŻA:	INŻYNIERIA
INSTALACJE SANITARNE	NR ZA: KA.06.2006
PRZYŁĄCZE WOD. –	SKALA:
FAZA:	
PROJEKT BUDOWLANO – WYKONAWCZY	
NAZWA RYSUNKU:	NR RYSUNKU:
AKSONOMETRIA WŁĄCZENIA PRZYŁĄCZA WODY P.POŻ. DO WODOCIĄGU ULICZNEGO	IS/wk-7