

Obręb Nr: 29 Nazwa: **Ustronie Morskie**
Gmina: Ustronie Morskie
Powiat: kołobrzeski
Województwo: zachodniopomorskie
Rodzaj pracy: **Wytczenie niecki basenu zewnętrznego
na płycie betonowej**
Numery działek: 378, 380
Numer karty mapy: 322.124.2334
322.142.0312

OPERAT POMIAROWY

Centrum Sportowo – Rekreacyjne
w Ustroniu Morskim

Etap I

 **geo-map**
BIURO USŁUG GEODEZYJNO-PROJEKTYWNYCH
Marek Stachowski
Biuro I: 78-100 Kołobrzeg, ul. Rolnicza 2/6B, tel. 71 73 00 00
Biuro II: 78-111 Ustronie Morskie, ul. Rejna 9, tel. 71 73 00 00
NIP: 621 730 02 77 KRS: 0000252011

Sporządził dnia	8.11.2006
Imię i nazwisko	<i>Stanisław Kurdybacha</i> GEODETA podpis
Sprawdził dnia	GEODETA UPRAWNIONY
Imię i nazwisko	<i>Marek Stachowski</i> Uprawn. zawod. nr 7892 podpis

ZAWARTOŚĆ OPERATU

L.P	Wyszczególnienie	Karta
1	Szkic wyznaczenia	1
2		
3		
4		
5		

Operat niniejszy zawiera 1 słownie Jeden
kart kolejno ponumerowanych i zszytych

Kołobrzeg dn 8.11.2006

Stanisław Kurdybacha
podpis

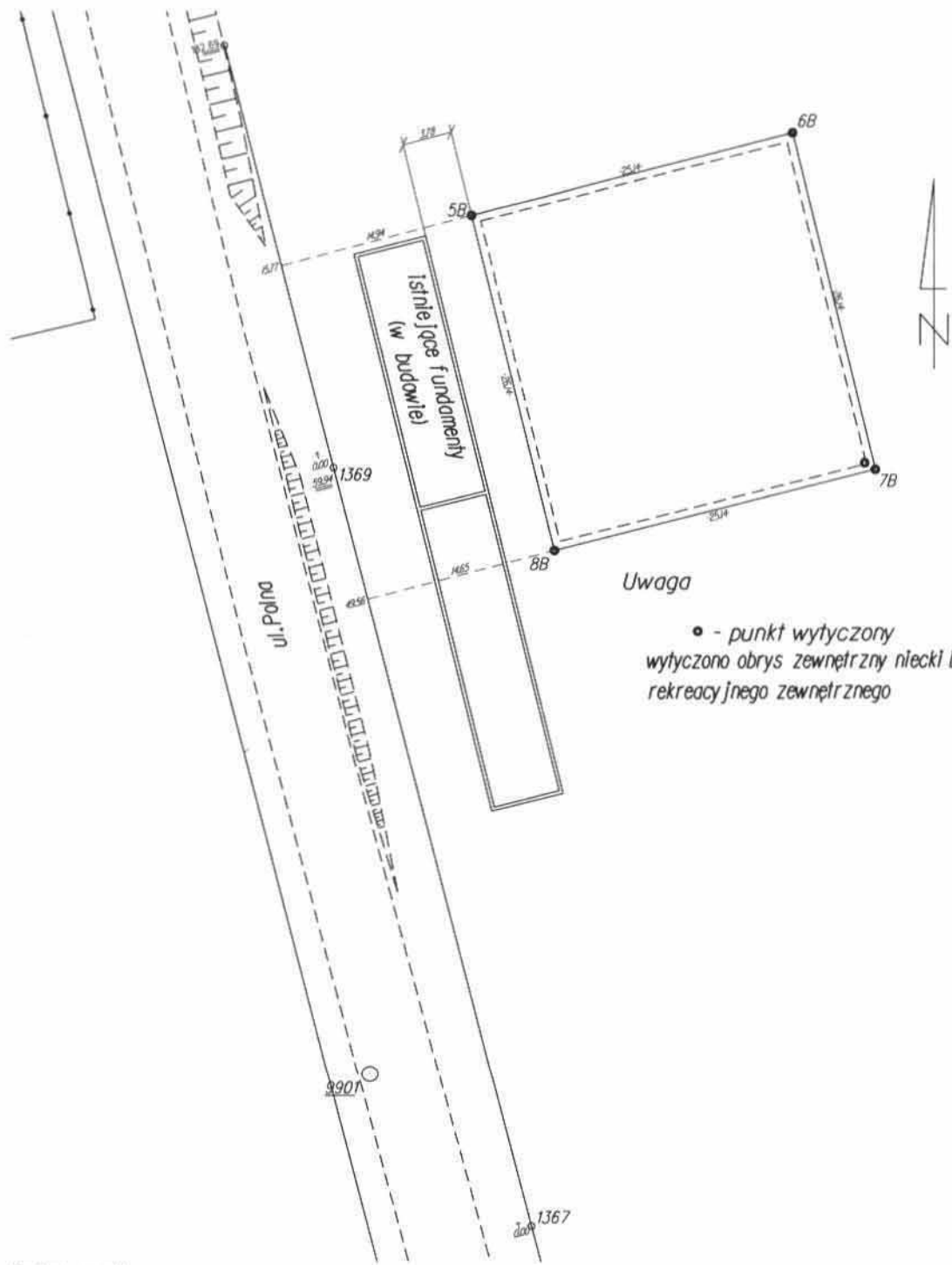

Uwaga

• - punkt wytyczony
 wytyczono obrys zewnętrzny niecki basenu
 rekreacyjnego zewnętrznego

[Academic use only]

**WYKAZ WSPÓŁRZĘDNYCH
 PUNKTÓW WYTYCZONYCH**

5B	6070013.041	3419943.531
6B	6070019.111	3419967.928
7B	6069993.745	3419974.239
8B	6069987.675	3419949.843

Rodzaj i nr przymiaru Topcon GTS 212	Rodzaj pracy: Wytyczenie niecki basenu zewn. na płycie bet.		Szkiełko polowy nr: 8
<input checked="" type="checkbox"/>	Data: 8.11.2006	Imię i nazwisko, podpis: Stanisław Kurdybacha	Województwo: zachodniopomorskie
Pomierzył:	8.11.2006	Stanisław Kurdybacha	Miasto-Gmina: Ustronie Morskie
Skartował:		GEODETA UPRAWNIONY	Miejscowość: Ustronie Morskie
Sprawdził:		Marek Stachowski Uprawn. zawod. nr 7892	Obręb: Ustronie Morskie

geodeta
 BIURO USŁUG GEODEZYJNO-KARTOGRAFICZNYCH
Marek Stachowski
 Biuro I: 78-100 Kołobrzeg, ul. Ratuszowa 3/68, tel. 354 75 71
 Biuro II: 78-111 Ustronie Morskie, ul. Boha 9, tel. 351 51 69
 NIP: 671-710 86-77 REGON 32004782

Obręb Nr: 29 Nazwa: Ustronie Morskie
Gmina: Ustronie Morskie
Powiat: kołobrzeski
Województwo: zachodniopomorskie
Rodzaj pracy: **Wytyczenie obrysu wewnętrznego niecki basenu zewnętrznego na płycie betonowej**
Numery działek: 378, 380
Numer karty mapy: 322.124.2334
322.142.0312

OPERAT POMIAROWY

Centrum Sportowo - Rekreacyjne
w Ustroniu Morskim

Etap I

Sporządził dnia	12.03.2007
Imię i nazwisko	<i>Stanisław Kurdybacha</i> podpis
Sprawdził dnia	_____
Imię i nazwisko	_____ podpis

ZAWARTOŚĆ OPERATU

L.P	Wyszczególnienie	Karta
1	Szkic wyznaczenia	1
2		
3		
4		
5		

Operat niniejszy zawiera 1 słownie Jeden
kart kolejno ponumerowanych i zszytych

Kołobrzeg dn 12.03.2007

Stanisław Kurdybacha

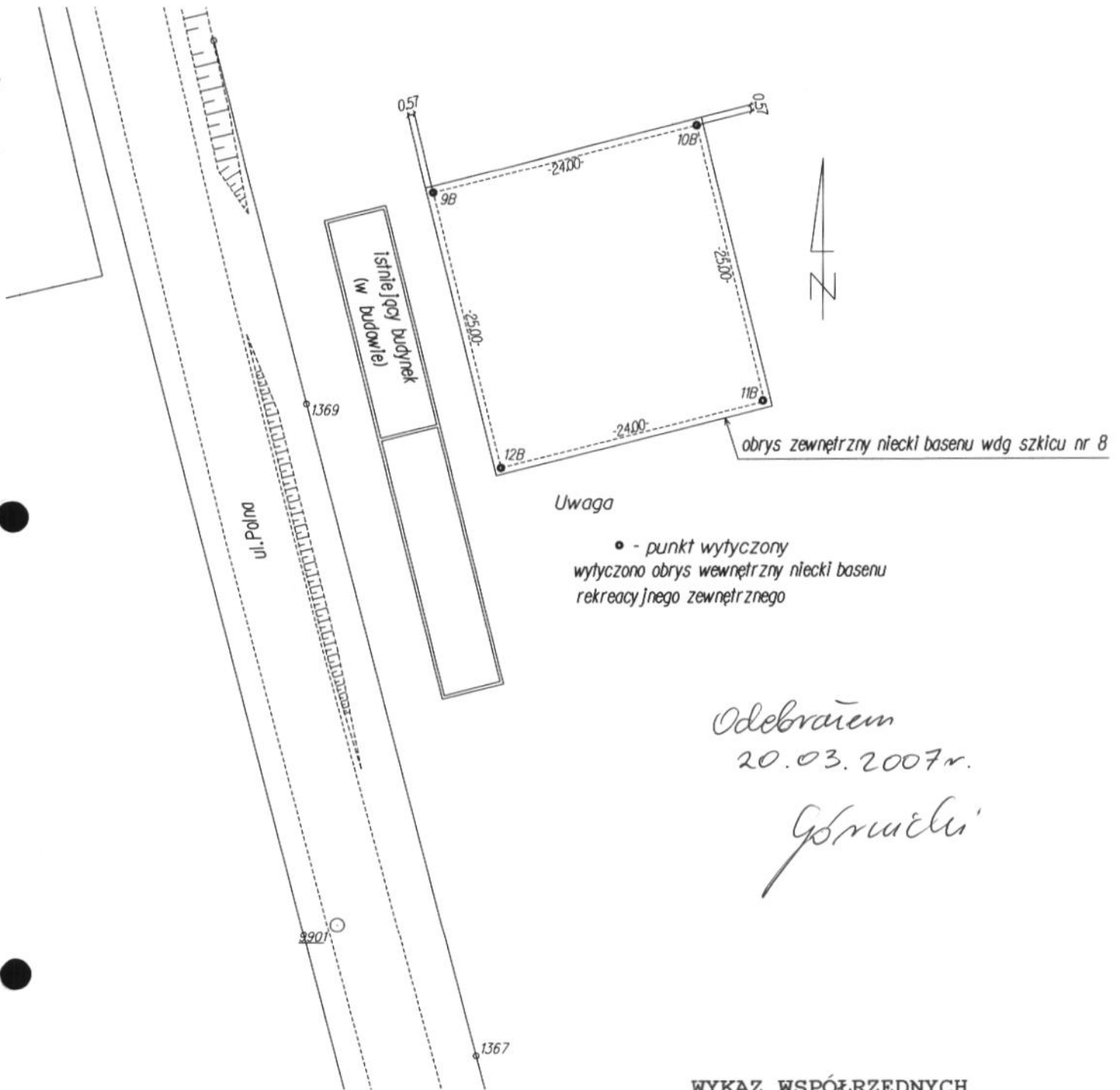
podpis



Uwaga

• - punkt wytyczony
wytyczono obrys wewnętrzny niecki basenu
rekreacyjnego zewnętrznego

Odebrałem
20.03.2007 r.
Górnicki

[Academic use only]

**WYKAZ WSPÓŁRZĘDNYCH
PUNKTÓW WYTYCZONYCH**

9B	6070012.626	3419944.222
10B	6070018.421	3419967.512
11B	6069994.160	3419973.549
12B	6069988.365	3419950.259

Rodzaj i nr przymiaru Topcon GTS 212	Rodzaj pracy: Wytyczenie obrysu wewnętrznego niecki basenu zewnętrznego		Szkic połowy nr: 13
<input checked="" type="checkbox"/>	Data: 12.03.2007	Imię i nazwisko, podpis: Jan Sław Kurdybacha	Województwo: zachodniopomorskie
Pomierzył:	12.03.2007	Miasto-Gmina: Ustronie Morskie	Obiekt: ul. Polna dz. 378, 380
Skartował:		Miejscowość: Ustronie Morskie	Pierworys: 322.124.2334 322.142.0312
Sprawdził:		Obręb: Ustronie Morskie	

Obręb Nr: 29 Nazwa: **Ustronie Morskie**
Gmina: Ustronie Morskie
Powiat: kołobrzeski
Województwo: zachodniopomorskie
Rodzaj pracy: **Wytyczenie niecki basenu zewnętrznego**
Numery działek: 378, 380
Numer karty mapy: 322.124.2334
322.142.0312

OPERAT POMIAROWY

Centrum Sportowo – Rekreacyjne
w Ustroniu Morskim

Etap I

 **geo-metr**
BIURO USŁUG GEODEZYJNO-KARTOGRAFICZNYCH
Marek Stachowski
Biuro I: 78-100 Kołobrzeg, ul. Rotaszkowa 3/6B, tel. 354 75 71
Biuro II: 78-111 Ustronie Morskie, ul. Rolna 9, tel. 351 51 11
NIP: 671-119-86-72, tel. kom. 0-604 904 513

Sporządził dnia	19.10.2006
Imię i nazwisko	<i>Stanisław Kurdybacha</i> geodeta podpis
Sprawdził dnia	GEODETA UPRAWNIONY
Imię i nazwisko	<i>Marek Stachowski</i> Upr. geod. nr 7892 podpis

ZAWARTOŚĆ OPERATU

L.P	Wyszczególnienie	Karta
1	Szkic wyznaczenia	1
2		
3		
4		
5		

Operat niniejszy zawiera 1 słownie Jeden
kart kolejno ponumerowanych i zszytych

Kołobrzeg dn 19.10.2006

Stanisław Kurdybacha
podpis

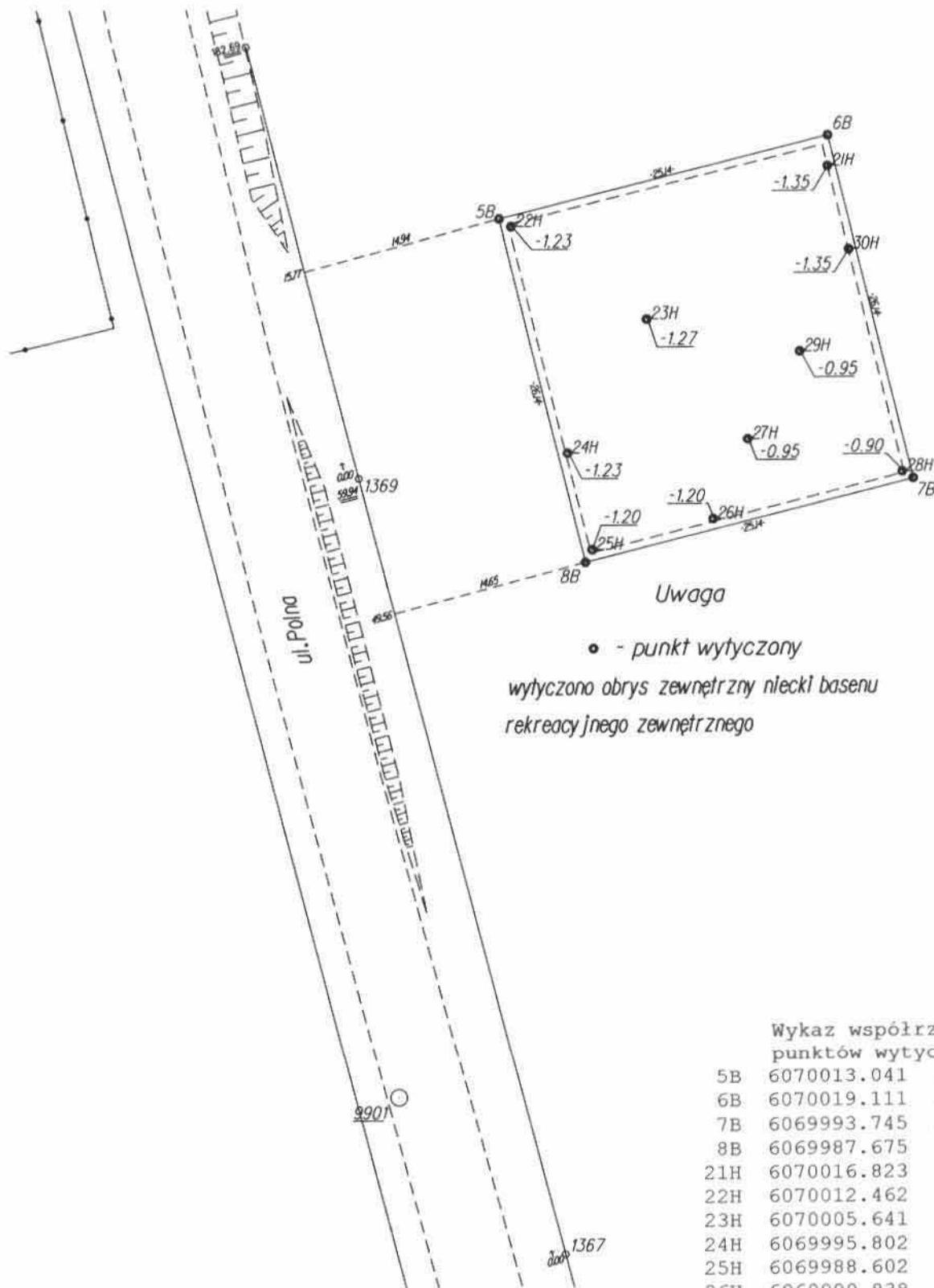

Uwaga
 • - punkt wytyczony
 wytyczono obrys zewnętrzny niecki basenu
 rekreacyjnego zewnętrznego

Wykaz współrzędnych punktów wytyczonych

5B	6070013.041	3419943.531
6B	6070019.111	3419967.928
7B	6069993.745	3419974.239
8B	6069987.675	3419949.843
21H	6070016.823	3419967.910
22H	6070012.462	3419944.407
23H	6070005.641	3419954.462
24H	6069995.802	3419948.553
25H	6069988.602	3419950.344
26H	6069990.838	3419959.331
27H	6069996.756	3419961.928
28H	6069994.244	3419973.422
29H	6070003.209	3419965.810
30H	6070010.657	3419969.444

[Academic use only]

Przyjmuję
 20.10.2006 *Górnica*

Rodzaj i nr przymiaru Topcon GTS 212	Rodzaj pracy: Wytyczenie niecki basenu zewnętrznego	Szkic połowy nr: 4	
Data: 19.10.2006	Imię i nazwisko, podpis: Stanisław Kurdybacha	Województwo: zachodniopomorskie	Obiekt: ul. Polna dz. 378, 380
Pomierzył: 19.10.2006	Stanisław Kurdybacha	Miasto-Gmina: Ustronie Morskie	Pierworys: 322.124.2334 322.142.0312
Skartował:	GeoDeta	Miejscowość: Ustronie Morskie	
Sprawdził:	Marek Stachowski Uprawn. zawod. nr 7892	Obręb: Ustronie Morskie	

Obręb Nr: 29 Nazwa: Ustronie Morskie
Gmina: Ustronie Morskie
Powiat: kołobrzeski
Województwo: zachodniopomorskie
Rodzaj pracy: Pomiar kontrolny ułożenia instalacji basenu zewnętrznego
Numery działek: 378, 380
Numer karty mapy: 322.124.2334
322.142.0312

OPERAT POMIAROWY

Centrum Sportowo - Rekreacyjne
w Ustroniu Morskim

Etap I

 **geo-metr**
BUREAU USŁUG GEODEZYJNO-KARTOGRAFICZNYCH
Marek Stachowski
Biuro I: 78-100 Kalarzegg, ul. Retuszowa 3/68, tel. 354 75 71
Biuro II: 78-111 Ustronie Morskie, ul. Ratna 9, tel. 351 51 69
NIP: 671-119-86-72, tel. kom. 0-604 964 043

Sporządził dnia	2.03.2007
Imię i nazwisko	<u>Stanisław Kurdybacha</u> geodeta podpis
Sprawdził dnia	GEODETA UPRAWNIONY
Imię i nazwisko	<u>Marek Stachowski</u> Uprawniony, nr 7892 podpis

ZAWARTOŚĆ OPERATU

L.P	Wyszczególnienie	Karta
1	Szkic wyznaczenia	1
2		
3		
4		
5		

Operat niniejszy zawiera 1 słownie Jeden
kart kolejno ponumerowanych i zszytych

Kołobrzeg dn 2.03.2007

Stanisław Kurdybacha
podpis

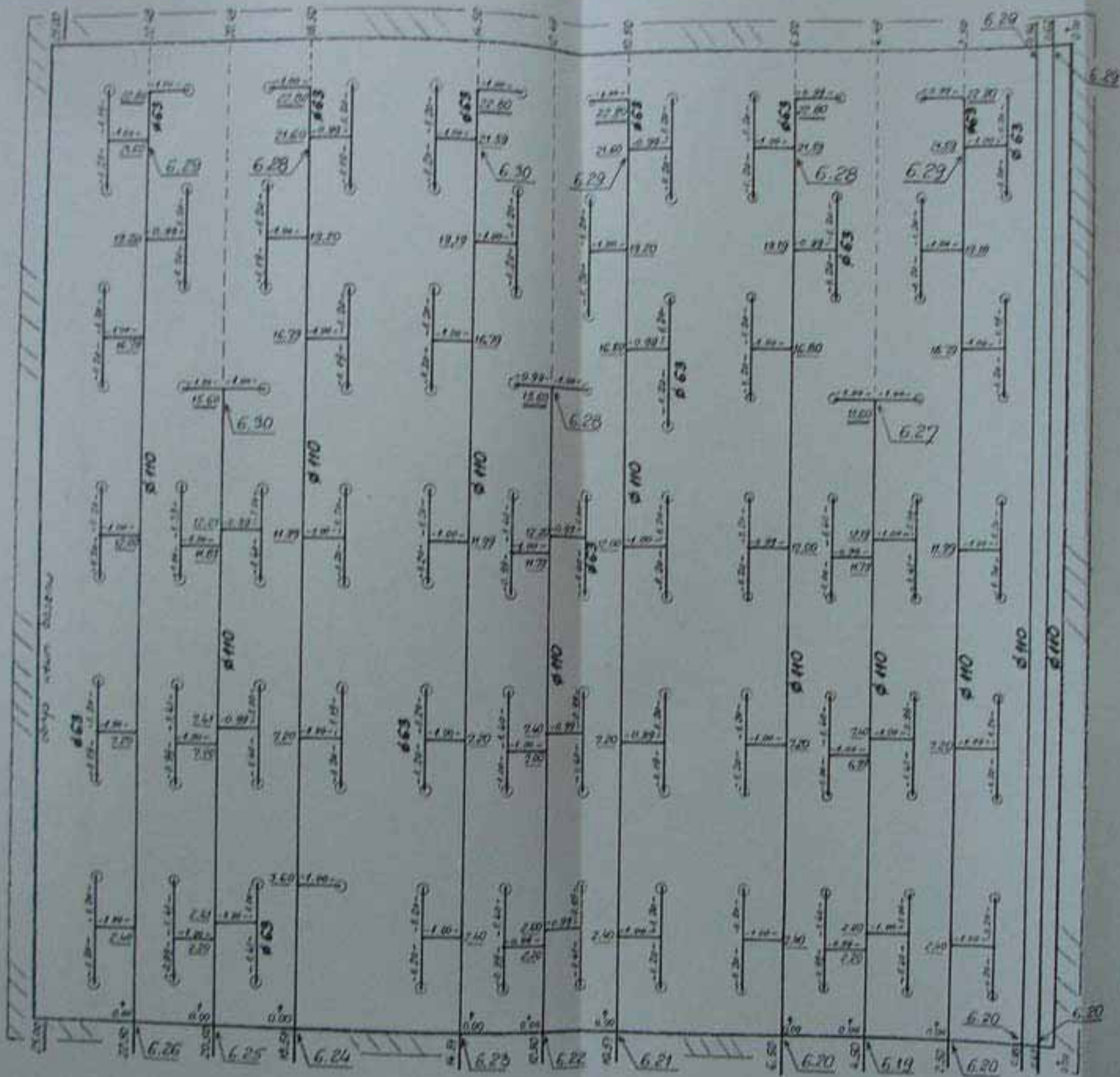

celebratem
05.03.2007
Gonwiler

Uwagi

- mierz z pomiarem w terenie
 6.19 - izoiczne dla rury



Model i nr przyłazu Topcon GTS 212		Nazwa prac: Pomiar kontrolny ułożenia instalacji		Liczba polowy nr. 12	
Data		Inicj i nazwisko pomiar		Adres	
2.03.2007		Janina Kardyska		ul. Polna dz. 378, 380	
Miejscowość		Województwo		Numer tel.	
Ustronie Morskie		zachodniopomorskie		322.124.2334; 322.142.0312	
Nazwa firmy		Miejscowość		Logo	
GEODETA I L.P. S.A.		Ustronie Morskie		 GEO-MOLF MAREK SIAŁCZYŃSKI ul. 24 Maja 10, 74-200 Ustronie Morskie, tel. 71 74 74 74	
Adres		Kod pocztowy		Adres e-mail	
22 - Ustronie Morskie		74-200		m.sialc@geo-molf.pl	

PROTOKÓŁ odbioru ciśnieniowej próby szczelności

spisany w dniu: 21.02.2007

I Obiekt:CENTRUM SPORTOWO – REKREACYJNE W USTRONIU MORSKIM
ul. Polna/ Wojska Polskiego**II Dotyczy odbioru ciśnieniowej próby szczelności:**RURDZIACIŁA CIĄGĄJĄCIE NIECKE BASENOVA (BASEN CENNYTRZY)
MAT. PVC D-110, D-90, D-63

przy ciśnieniu 2 bary w czasie 1 godz.

III Skład Komisji :

- KOZARZENSKI JĘDRZEJ
- KOSCIŃSKI MACIEJ
- GÓRNICKI MARIUSZ
- GRADKOŃSKI ZBIENIEU
- BYLIŃSKI WOSICIECH

Przedstawiciel:R.Z. I CILVCHOLIS
MITEX S.A
MITEX S.A
TECHEUMIP
TECHEUMIP**IV Zauważone usterki i braki:**

BRAK NIE STwierdzono SPADKU CIŚNIENIA

V Decyzja Komisji:**VI Podpisy Komisji:**dr Jędrzej Kozarzewski
Inspektor Nadzoru
Branży Sanitarnej i Instalacyjnej
Upr. Bud. WBPS-NB-7210/195/82

- Jędrzej Kozarzewski
- Maciej Kosciński
- Mariusz Górnicki
- Zbigniew Gradkoński
- Wosiczech Byliński

Dnia	WPLYNEŁO: 22 JWA MB
	07. MAJ. 2007
52.143.05.07	

Dąbrowa Górnicza dnia 27/04/2007
Badanie przepuszczalności wody przez beton nr 21/W/07

I. DANE OGÓLNE

1. Firma: MITEX ;niecka basenu zewnętrznego na budowie Centrum Sportowo- Rekreacyjnego w Ustroniu Morskim
2. Zlecenie z dnia 08.03.2007 BH30;H42DINO
3. Rodzaj próbek: Typ B sześciiany 150 mm – 1 kpl. = 6 szt.

II. WYNIKI BADAŃ CECH CHARAKTERYSTYCZNYCH

Badanie przepuszczalności wody przez beton:

Badanie przeprowadzono w okresie od dn. 23.04.2007r. do dn.27.04.2007r

Wykonano na 6 – stanowiskowym urządzeniu typu ROTA 6 M.

Próbki betonu odpowiednio przygotowane poddano ciśnieniu wody od 0,2 MPa skokowo podwyższając, co 24 godz. o dalsze 0,2 MPa natomiast końcowe ciśnienie wody 0,8 MPa odpowiadające przewidywanemu stopniowi wodoszczelności W8- utrzymywano przez 24 godz. W czasie badania nie dostrzeżono przesiąkania wody, po zakończeniu badania próbki zostały rozłupane na dwie części wzdłuż osi, następnie ustalono największą głębokość wniknięcia wody do betonu.

Zlecenie z dnia	Oznakowanie próbek	Największa głębokość wniknięcia wody podana w [cm]
1) 08.03.2007	510011B/01	5,0
2) 08.03.2007	510011B/02	2,5
3) 08.03.2007	510011B/03	2,0
4) 08.03.2007	510011B/04	3,0
5) 08.03.2007	510011B/05	5,5
6) 08.03.2007	510011B/06	7,0

III. Podstawy merytoryczne badań: PN - 88/B - 06250

IV. OCENA – beton spełnia wymagania dla stopnia wodoszczelności W8

LABORATORIUM
BETOTECH Sp. z o.o.
ul. Roździeńskiego 14
41-306 Dąbrowa Górnicza

Z-CA KIEROWNIK LABORATORIUM

Stanisława Rosołowska

KIEROWNIK LABORATORIUM

mgr inż. Artur Golda

Konto bankowe : BŚK S.A. O/Katowice, rachunek nr 10500028-2247281740 PLN

RHB 18619 Katowice
NIP 894-10-25-373

BETOTECH Sp. z o.o.ul. Roździeńskiego 14
41 - 306 Dąbrowa Górnicza**Protokół kontroli jakości**

NR

51 0011.B

betotech
HEIDELBERGCEMENT Group

Zleceniodawca:

MITEX

Budowa:

Ustronie Morskie

Element betonowany:

Data produkcji:

08.03.07v

Termin badania:

Dni

Właściwości betonu:

B 30	W 8	N	F 150	- PN-88/B-06250
C	X		mm	- PN-EN 206-1

Dane z dowodu dostawy

Numer recepty	H42DINO			Próbki 7 dni
Ilość cementu	kg/m ³	Art.:		Próbki 28 dni
Dodatki	kg/m ³	Art.:	6	Próbki do wodoszczelności
Uziarnienie	mm			Próbki do mrozoodporności
W/S wg. recepty				Próbki dodatkowe
Ilość domieszki	kg/m ³	Art.:		
	kg/m ³	Art.:		

Mieszanka betonowa

Oznaczenie próbki		101	102	103	104	105	106
Nr. dowodu dostawy		8567		8578			
Zawartość powietrza	%						
Gęstość mieszanki	kg/dm ³						
Temp. powietrza	°C	8,4		6,6			
Temp. betonu	°C	11,2		12,8			
Opad stożka	mm	80		80			

Uwagi:

Osoba odpowiedzialna

Wykonał

Stwardniały beton

Data badania						
Dług. próbki	mm					
Szer. próbki	mm					
Wys. próbki	mm					
Masa próbki	kg					
Siła niszcząca	kN					
Gęstość objęt.	kg/dm ³					
Wytrzymałość	MPa					

Uwagi:

Wykonał

21/01/2007

Obręb Nr: 29 Nazwa: **Ustronie Morskie**
Gmina: Ustronie Morskie
Powiat: kołobrzeski
Województwo: zachodniopomorskie
Rodzaj pracy: **Niwelacja kontrolna fundamentowej płyty betonowe
basenu wewnętrznego**
Numery działek: 378, 380
Numer karty mapy: 322.124.2334
322.142.0312

OPERAT POMIAROWY

Centrum Sportowo - Rekreacyjne
w Ustroniu Morskim

Etap I



Biurowo: 78-100 Kołobrzeg, ul. Ratuszowa 3/6B, tel. 354 75 71
Biuro II: 78-111 Ustronie Morskie, ul. Rolna 9, tel. 351 51 69
NIP: 671-119-86-72, tel. kom. 0-604 904 843

Sporządził dnia	23.03.2007
Imię i nazwisko	<i>Stanisław Kurdybacha</i> podpis
Sprawdził dnia	GEODETA UPRAWNIONY
Imię i nazwisko	<i>Marek Stachowski</i> Uprawn. zawod. nr 7892 podpis

ZAWARTOŚĆ OPERATU

L.P	Wyszczególnienie	Karta
1	Szkic wyznaczenia	1
2		
3		
4		
5		

Operat niniejszy zawiera 1 słownie Jeden
kart kolejno ponumerowanych i zszytych

Kołobrzeg dn 23.03.2007

Stanisław Kurdybacha
podpis

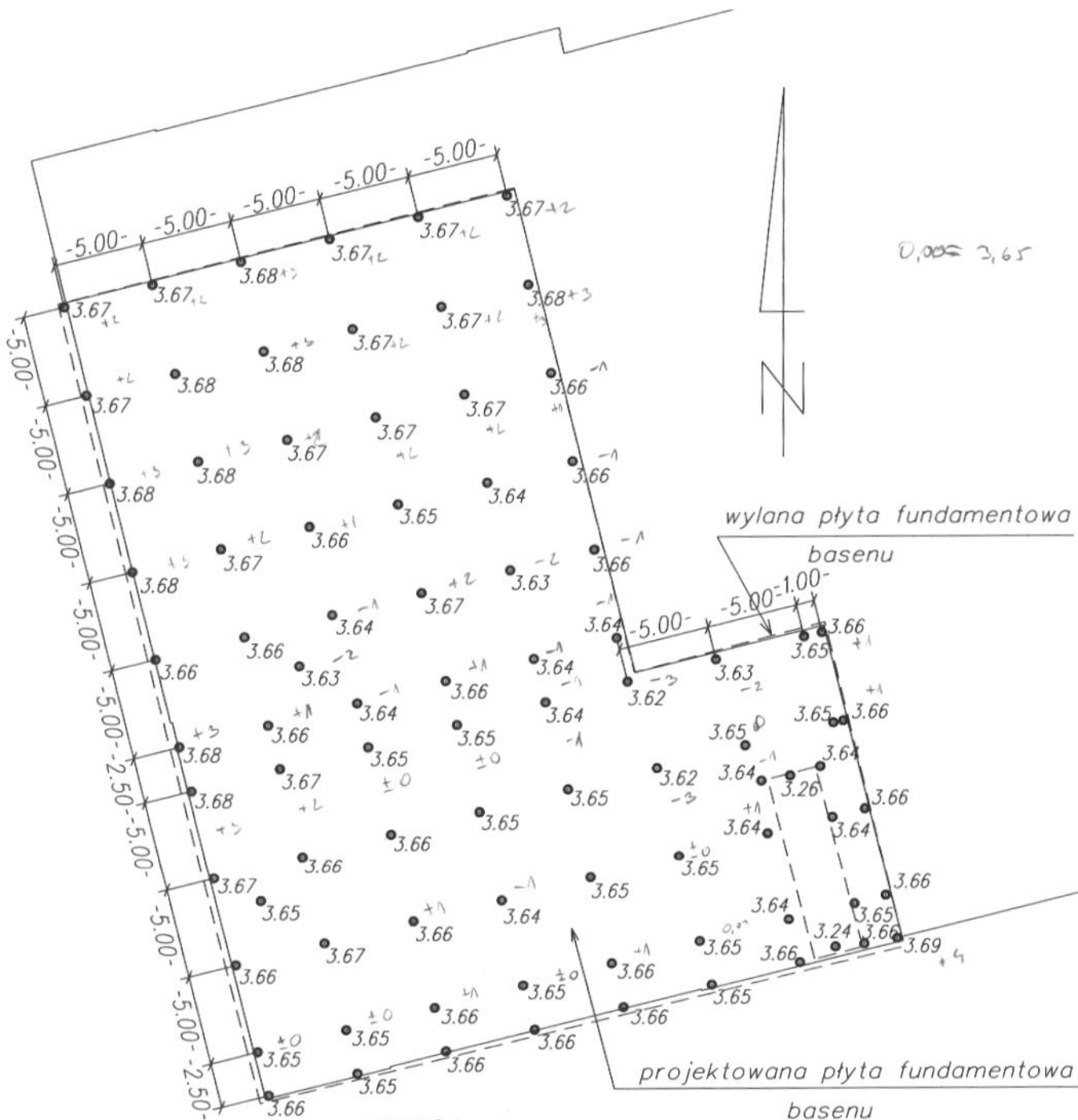

UWAGA:

• - punkt pomierzony wysokościowo

Rodzaj i nr przymiaru Topcon GTS 212 <small>[Academic Use Only]</small>		Rodzaj pracy: Niwelacja kontrolna fundamentowej płyty bet.		Szkic polowy nr: 14	
Data: 23.03.2007		Imię i nazwisko, podpis Marek Stachowski		Województwo: zachodniopomorskie	
Pomierzył: 23.03.2007		Miasto-Gmina: Ustronie Morskie		Obiekt: ul. Polna dz. 378, 380	
Skartował:		Miejscowość: Ustronie Morskie		Pierworys: 322.124.2334 322.142.0312	
Sprawdził:		Obręb: Ustronie Morskie		 geo-metr BIURO USŁUG GEODEZYJNO-KARTOGRAFICZNYCH Marek Stachowski Biuro I: 78-100 Kołobrzeg, ul. Retuszowa 3/68, tel. 354 75 71 Biuro II: 78-111 Ustronie Morskie, ul. Rolna 9, tel. 351 51 69 NIP: 671-119-86-72, tel. kom. 0-604 904 843	

Obręb Nr: 29 Nazwa: Ustronie Morskie
Gmina: Ustronie Morskie
Powiat: kołobrzeski
Województwo: zachodniopomorskie
Rodzaj pracy: Wytyczenie płyty fundamentowej basenu krytego

Numery działek: 378, 380
Numer karty mapy: 322.124.2334
322.142.0312

OPERAT POMIAROWY

Centrum Sportowo – Rekreacyjne
w Ustroniu Morskim

Etap I

*Operat o m.: 06.11.2006 r.
Stef. M.*

 **geo-metr**
BIURO USŁUG GEODEZYJNO-KARTOGRAFICZNYCH
Marek Stachowski

Biurowo: 78-100 Kołobrzeg, ul. Ratuszowa 3/6B, tel. 354 75 71
Biurowo: 78-111 Ustronie Morskie, ul. Rolna 9, tel. 351 51 69
NIP: 671-119-86-72, tel. kom. 0-604 904 843

Sporządził dnia	24.10.2006
Imię i nazwisko	<i>Stanisław Kurdybacha</i> podpis
Sprawdził dnia	GEODETA UPRAWNIENY
Imię i nazwisko	Marek Stachowski Uprawn. zawod. nr 7892 podpis

ZAWARTOŚĆ OPERATU

L.P	Wyszczególnienie	Karta
1	Szkic wyznaczenia	1
2		
3		
4		
5		

Operat niniejszy zawiera 1 słownie Jeden
kart kolejno ponumerowanych i zszytych

Kołobrzeg dn 24.10.2006

Stanisław Kurdybacha
podpis

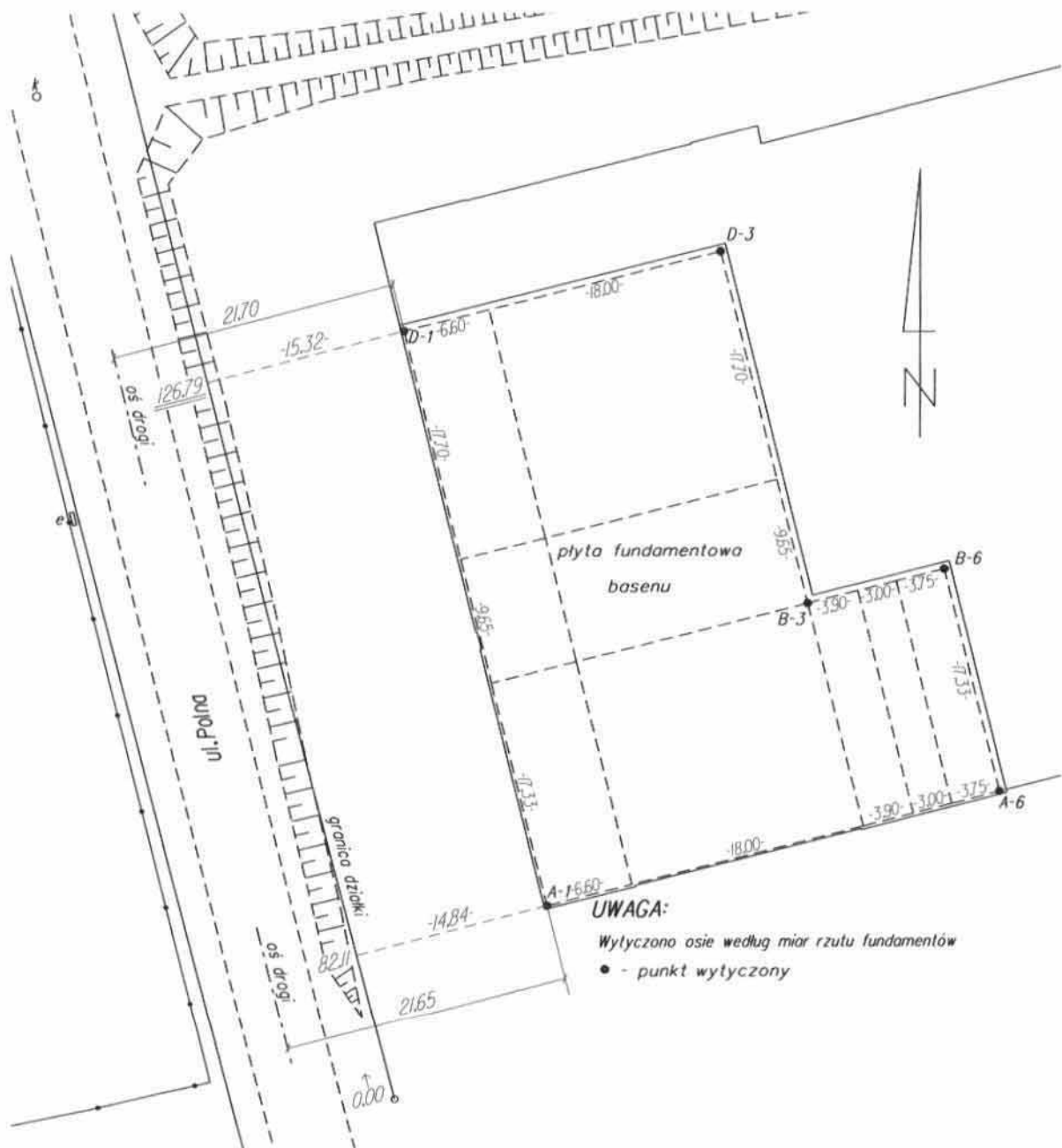

[Academic use only]

**WYKAZ WSPÓŁRZĘDNYCH
PUNKTÓW WYTYCZONYCH**

A-1	6070019.219	3419941.835
A-6	6070027.731	3419976.042
B-3	6070041.976	3419961.522
B-6	6070044.548	3419971.857
D-1	6070062.577	3419931.046
D-3	6070068.517	3419954.918

Rodzaj i nr przymiaru Topcon GTS 212	Rodzaj pracy: Wytyczenie płyty fundamentowej basenu krytego			Szkie połowy nr: 6
<input checked="" type="checkbox"/>	Data: 24.10.2006	Imię i nazwisko, podpis Stanisław Kurdybacha	Województwo: zachodniopomorskie	Objekt: ul. Polna dz. 378, 380
Pomierzył:	24.10.2006	Stanisław Kurdybacha	Miasto-Gmina: Ustronie Morskie	Pierworys: 322.124.2334 322.142.0312
Skartował:		GEODETA	Miejscowość: Ustronie Morskie	geo-metr
Sprawdził:		Marek Stachowski Uprawn. zawod. nr 7892	Obręb: Ustronie Morskie	BIURO USŁUG GEODEZYJNO-KARTOGRAFICZNYCH Marek Stachowski

Biuro I: 78-100 Kalisz, ul. Ratuszowa 3/6B, tel. 354 75 71
Biuro II: 78-111 Ustronie Morskie, ul. Rolna 9, tel. 351 51 19
NIP: 671-119-86-72, tel. kom. 0-604 934 843

Obręb Nr: 29 Nazwa: Ustronie Morskie
Gmina: Ustronie Morskie
Powiat: kołobrzeski
Województwo: zachodniopomorskie
Rodzaj pracy: **Niwelacja kontrolna płyty betonowej
pod basen kryty**
Numery działek: 378, 380
Numer karty mapy: 322.124.2334
322.142.0312

OPERAT POMIAROWY

Centrum Sportowo – Rekreacyjne
w Ustroniu Morskim

Etap I



Biurowo I: 78-100 Kołobrzeg, ul. Ratuszowa 3/6B, tel. 351 75 71
Biuro II: 78-111 Ustronie Morskie, ul. Rolna 9, tel. 351 51 19
NIP: 671-119-86-72, tel. kom. 0-604 904 843

Sporządził dnia	23.11.2006
Imię i nazwisko	<u>Stanisław Kurdybacha</u> geodeta podpis
Sprawdził dnia	GEODETA UPRAWNIONY
Imię i nazwisko	<u>Marek Stachowski</u> Uprawn. Zawod. nr 7892 podpis

ZAWARTOŚĆ OPERATU

L.P	Wyszczególnienie	Karta
1	Szkic wyznaczenia	1
2		
3		
4		
5		

Operat niniejszy zawiera 1 słownie Jeden
kart kolejno ponumerowanych i zszytych

Kołobrzeg dn 23.11.2006

Stanisław Kurdybacha
podpis

943528875

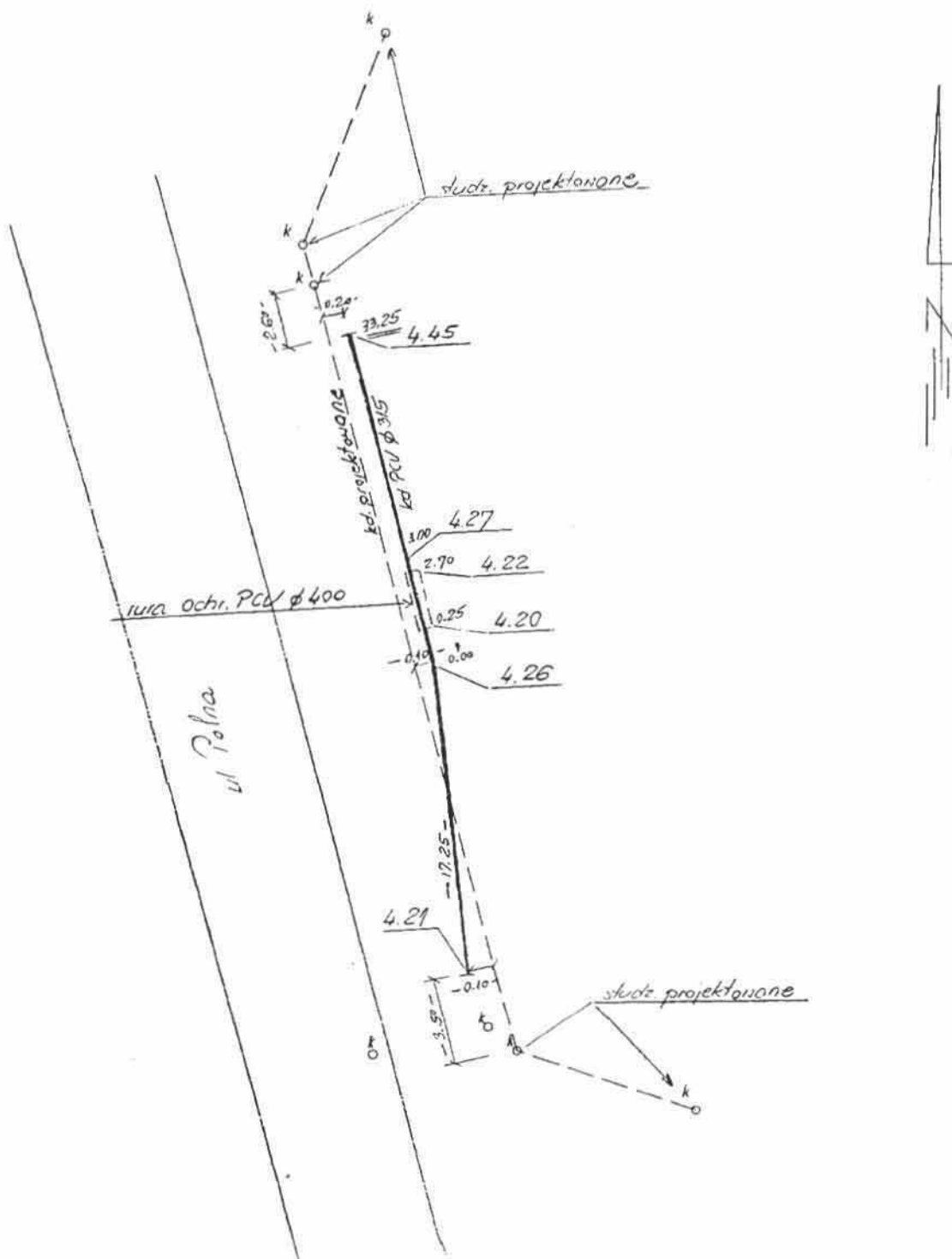

[Academic use only]

Rodzaj i nr przymiaru Topcon GTS 212		Rodzaj pracy: <i>Sprawdzenie posadowienia kanalizacji deszczowej</i>		Szkiec połowy nr: II	
Data: 4.06.2007		Imię i nazwisko, podpis <i>Stanisław Kurdybach</i>		Województwo: zachodniopomorskie	
Pomierzył:		Miasto-Gmina Ustronie Morskie		Obiekt: ul. Polna dz. 378, 380	
Skartował:		Miejscowość: Ustronie Morskie		Pierworys: 322.124.2334 322.142.0312	
Sprawdził:		Obręb: Ustronie Morskie		Marek Stachowski	

Biuro I: 78-100 Kołobrzeg, ul. Polna 3/43, tel. 354 75 71
 Biuro II: 78-111 Ustronie Morskie, ul. Roboty 9, tel. 351 51 69
 NIP: 61-119-00-72 REGON 338054782

Obręb Nr: 29 Nazwa: **Ustronie Morskie**
Gmina: Ustronie Morskie
Powiat: kołobrzeski
Województwo: zachodniopomorskie
Rodzaj pracy: **Wytyczenie obrysu zewnętrznego komory technologicznej pod lawy fundamentowe**
Numery działek: 378, 380
Numer karty mapy: 322.124.2334
322.142.0312

OPERAT POMIAROWY

Centrum Sportowo – Rekreacyjne
w Ustroniu Morskim

Etap I

 **geo-metr**
BIURO USŁUG GEODEZYJNO-KARTOGRAFICZNYCH
Marek Stachowski
Biuro I: 78-100 Kołobrzeg, ul. Ratuszowa 3/6B, tel. 354 75 71
Biuro II: 78-111 Ustronie Morskie, ul. Rolna 9, tel. 351 51 69
NIP: 671-119-86-72, tel. kom. 0-604 903 843

Sporządził dnia	19.10.2006
Imię i nazwisko	<u>Stanisław Kurdybacha</u> Geodeta podpis
Sprawdził dnia	GEODETA UPRAWNIONY
Imię i nazwisko	<u>Marek Stachowski</u> Uprawn. nr 7892 podpis

ZAWARTOŚĆ OPERATU

L.P	Wyszczególnienie	Karta
1	Szkic wyznaczenia	1
2		
3		
4		
5		

Operat niniejszy zawiera 1 słownie Jeden
kart kolejno ponumerowanych i zszytych

Kołobrzeg dn 19.10.2006

Stanisław Kurdybacha
Radca

podpis

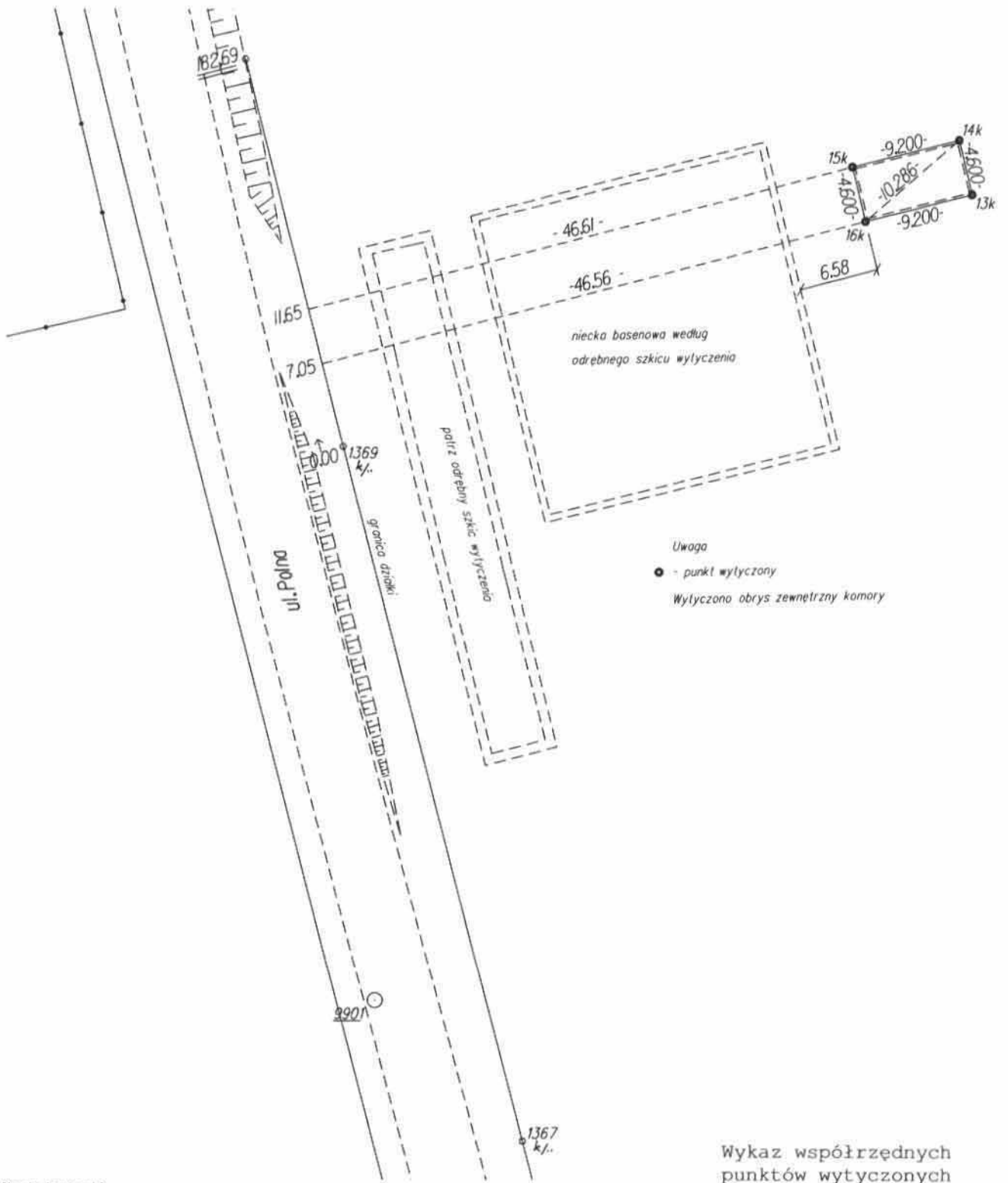

Uwaga
 ● - punkt wytyczony
 Wytyczono obris zewnętrzny komory

[Academic use only]

Otrzymałem
 20.10.2006 G. Smudzi

Wykaz współrzędnych punktów wytyczonych

13K	6070014.797	3419985.263
14K	6070019.261	3419984.152
15K	6070017.040	3419975.224
16K	6070012.576	3419976.335

Rodzaj i nr przymiaru Topcon GTS 212	Rodzaj pracy: Wytyczenie komory technologicznej		Szkic połowy nr: 5
<input checked="" type="checkbox"/>	Data: 19.10.2006	Imię i nazwisko, podpis Stefan Kudymbacha Geodeta	Województwo: zachodniopomorskie
Pomierzył:		Miasto-Gmina: Ustronie Morskie	Objekt: ul. Polna dz. 378, 380
Skartował:		Miejscowość: Ustronie Morskie	Pierworys: 322.124.2334 322.142.0312
Sprawdził:		Obręb: Ustronie Morskie	
		GEODETA UPRAWNIONY Marek Stachowski Uprawn. zawod. nr 7892	

Obręb Nr: 29 Nazwa: Ustronie Morskie
Gmina: Ustronie Morskie
Powiat: kołobrzeski
Województwo: zachodniopomorskie
Rodzaj pracy: Wytyczenie obniżenia w komorze technologicznej.
Numery działek: 378, 380
Numer karty mapy: 322.124.2334
322.142.0312

OPERAT POMIAROWY

Centrum Sportowo - Rekreacyjne
w Ustroniu Morskim

Etap I

Otrzymałem
07.02.2007
Górnicki

BIURO USŁUG GEODEZYJNYCH
Marek Stachowski
Biuro I: 78-100 Kołobrzeg, ul. Ratuszowa 5/6
Biuro II: 78-111 Ustronie Morskie, ul. Piłsudskiego 1
NIP: 671-119-86-72, tel. kom. 601-100-100

Sporządził dnia	7.02.2007
Imię i nazwisko	Stanisław Kurdybacha GEODETA podpis
Sprawdził dnia	GEODETA UPRAWNIENY
Imię i nazwisko	Marek Stachowski Uprawn. zawod. nr 7892 podpis

ZAWARTOŚĆ OPERATU

L.P	Wyszczególnienie	Karta
1	Szkic wyznaczenia	1
2		
3		
4		
5		

Operat niniejszy zawiera 1 słownie Jeden
kart kolejno ponumerowanych i zszytych

Kołobrzeg dn 7.02.2007

Stanisław Kurąbache
podpis

podpis

Obręb Nr: 29 Nazwa: Ustronie Morskie
Gmina: Ustronie Morskie
Powiat: kołobrzeski
Województwo: zachodniopomorskie
Rodzaj pracy: Niwelacja kontrolna wlotów rur do komory technologicznej
Numery działek: 378, 380
Numer karty mapy: 322.124.2334
322.142.0312

OPERAT POMIAROWY

Centrum Sportowo - Rekreacyjne
w Ustroniu Morskim

Etap I

 **geo-metr**
BIURO USŁUG GEODEZYJNO-KARTOGRAFICZNYCH
Marek Stachowski
Biuro I: 78-100 Kołobrzeg, ul. Ratuszowa 3/68, tel. 354 75 71
Biuro II: 78-111 Ustronie Morskie, ul. Rolna 9, tel. 351 51 69
NIP: 671-119-86-72, tel. kom. 0-604 904 843

Sporządził dnia	23.03.2007
Imię i nazwisko	Stanisław Kurdybacha podpis
Sprawdził dnia	GEODETA UPRAWNIOMY
Imię i nazwisko	Marek Stachowski Uprawn. zawod. nr 7892 podpis

ZAWARTOŚĆ OPERATU

L.P	Wyszczególnienie	Karta
1	Szkic wyznaczenia	1
2		
3		
4		
5		

Operat niniejszy zawiera 1 słownie Jeden
kart kolejno ponumerowanych i zszytych

Kołobrzeg dn 23.03.2007

Stanisław Kurdybacha

podpis

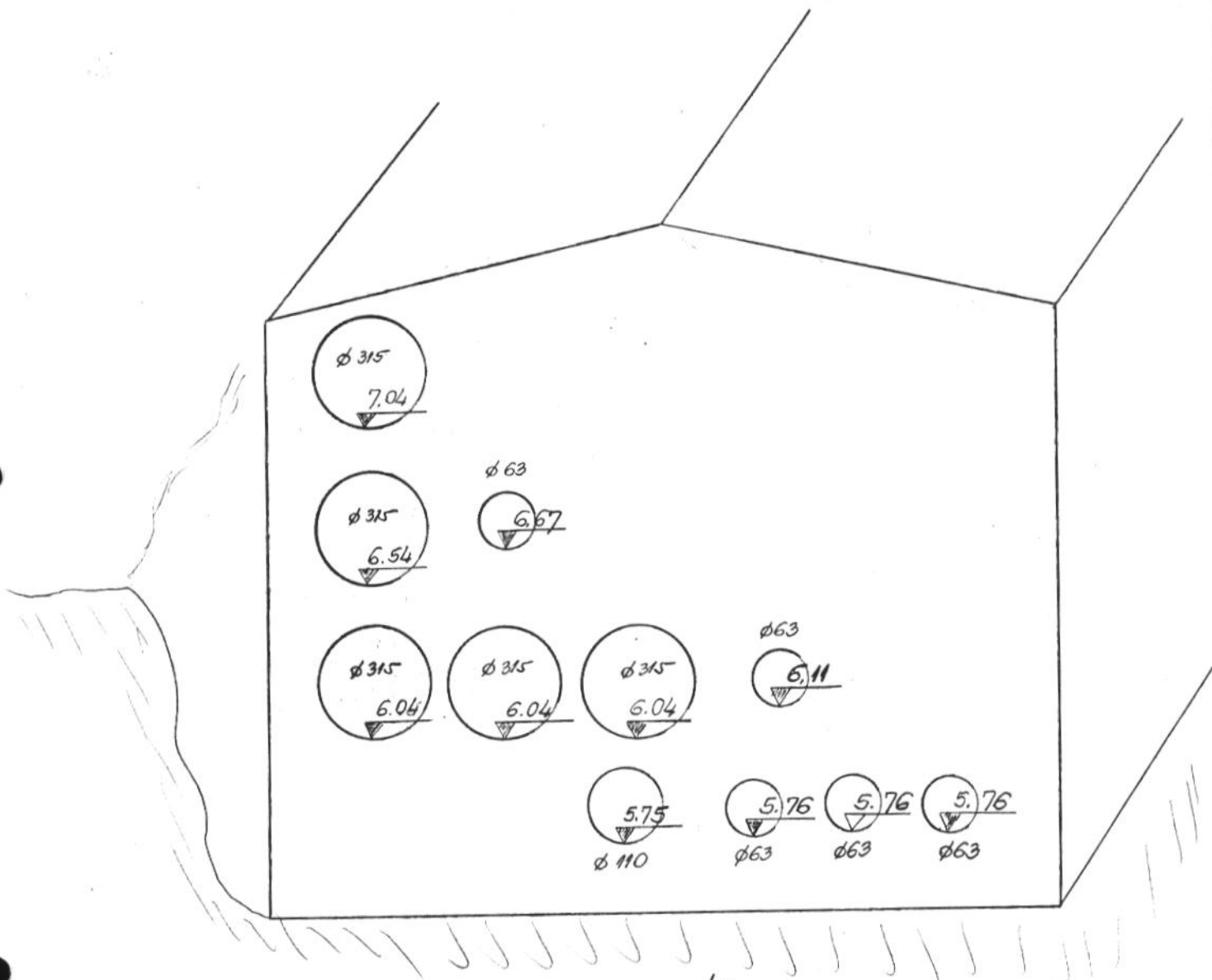

widok z zewnątrz
od strony zachodniej

Rodzaj i nr przymiaru Topcon GTS 212		Rodzaj pracy: Niwelacja kontrolna wlotów rur do komory tech.		Szkieł polowy nr: 15
Data: 23.03.2007		Imię i nazwisko, podpis Stanisław Kurdybacha Geodeta		Województwo: zachodniopomorskie
Pomierzył:		Miasto-Gmina: Ustronie Morskie		Obiekt: ul. Polna dz. 378, 380
Skartował:		Miejscowość: Ustronie Morskie		Pierworys: 322.124.2334 322.142.0312
Sprawdził:		Obręb: Ustronie Morskie		geo-metr BiuRO USŁUG GEODEZYJNO-KARTOGRAFICZNYCH Marek Stachowski Biuro I: 78-100 Kolobrzeg, ul. Retuszowa 3/68, tel. 354 75 71 Biuro II: 78-111 Ustronie Morskie, ul. Polna 9, tel. 351 51 69 NIP: 671-119-86-72, tel. kom. 0-604 904 8-13

Obręb Nr: 29 Nazwa: **Ustronie Morskie**
Gmina: Ustronie Morskie
Powiat: kołobrzeski
Województwo: zachodniopomorskie
Rodzaj pracy: **Założenie reperów roboczych**
Numery działek: 378, 380
Numer karty mapy: 322.124.2334
322.142.0312

OPERAT POMIAROWY

Centrum Sportowo – Rekreacyjne
w Ustroniu Morskim

Etap I

 **geo-metr**
BIURO USŁUG GEODEZYJNO-KARTOGRAFICZNYCH
Marek Stachowski
Biuro I: 78-100 Kołobrzeg, ul. Ratuszowa 3/6B, tel. 354 75 71
Biuro II: 78-111 Ustronie Morskie, ul. Rolna 9, tel. 351 51 69
NIP: 671-119-86-72 REGON 330054782

Sporządził dnia	4.10.2006
Imię i nazwisko	<u>Stanisław Kurdybacha</u> Geodeta podpis
Sprawdził dnia	GEODETA UPRAWNIONY
Imię i nazwisko	<u>Marek Stachowski</u> Uprawn. zawod. nr 7892 podpis

ZAWARTOŚĆ OPERATU

L.P	Wyszczególnienie	Karta
1	Szkic wyznaczenia	1
2		
3		
4		
5		

Operat niniejszy zawiera 1 słownie Jeden
kart kolejno ponumerowanych i zszytych

Kołobrzeg dn 4.10.2006

Stanisław Kurdybacha
podpis

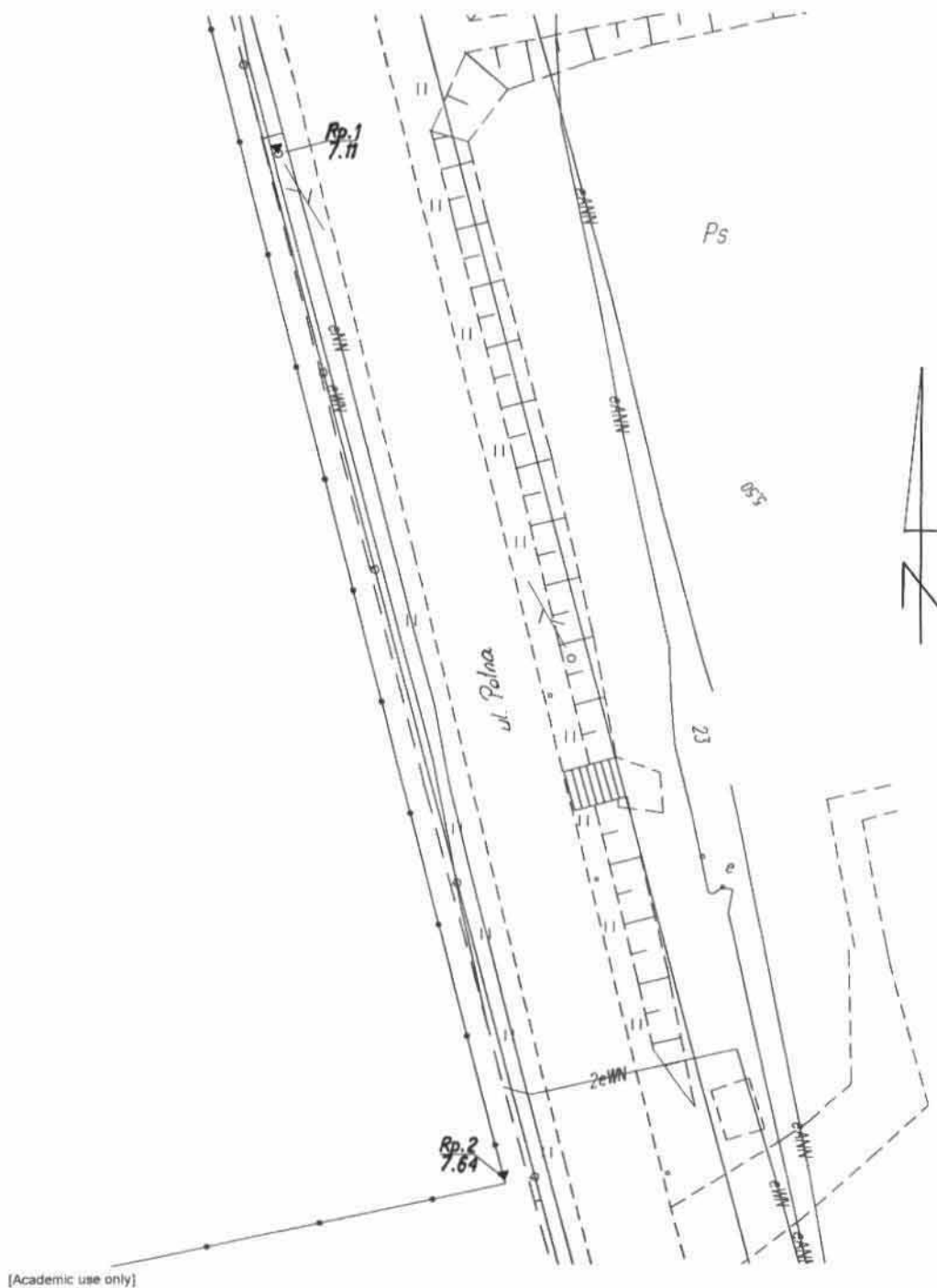

[Academic use only]

Rodzaj i nr przymiaru Topcon GTS 212		Rodzaj pracy: Założenie reperów roboczych		Szkiec polowy nr: 2	
Data: 4.10.2006		Imię i nazwisko, podpis: Stanisław Kurdybacha		Województwo: zachodniopomorskie	
Pomierzył:		Miasto-Gmina: Ustronie Morskie		Obiekt: ul. Polna dz. 378, 380	
Skartował:		Miejscowość: Ustronie Morskie		Pierworys: 322.124.2334 322.142.0312	
Sprawdził:		Obręb: Ustronie Morskie		 geo-metr BIURO USŁUG GEODEZYJNO-KARTOGRAFICZNYCH Marek Stachowski	

Biuro I: 78-100 Kolobrzeg, ul. Ratuszowa 3/68, tel. 354 75 71
 Biuro II: 78-111 Ustronie Morskie, ul. Rolna 9, tel. 351 51 69
 NIP: 671-119-86-72 REGON 330054782

BASEN KRYTY REALIZOWANY W 2 CZĘŚCI I ETAPIE

HALA SPORTOWA REALIZOWANA W II ETAPIE

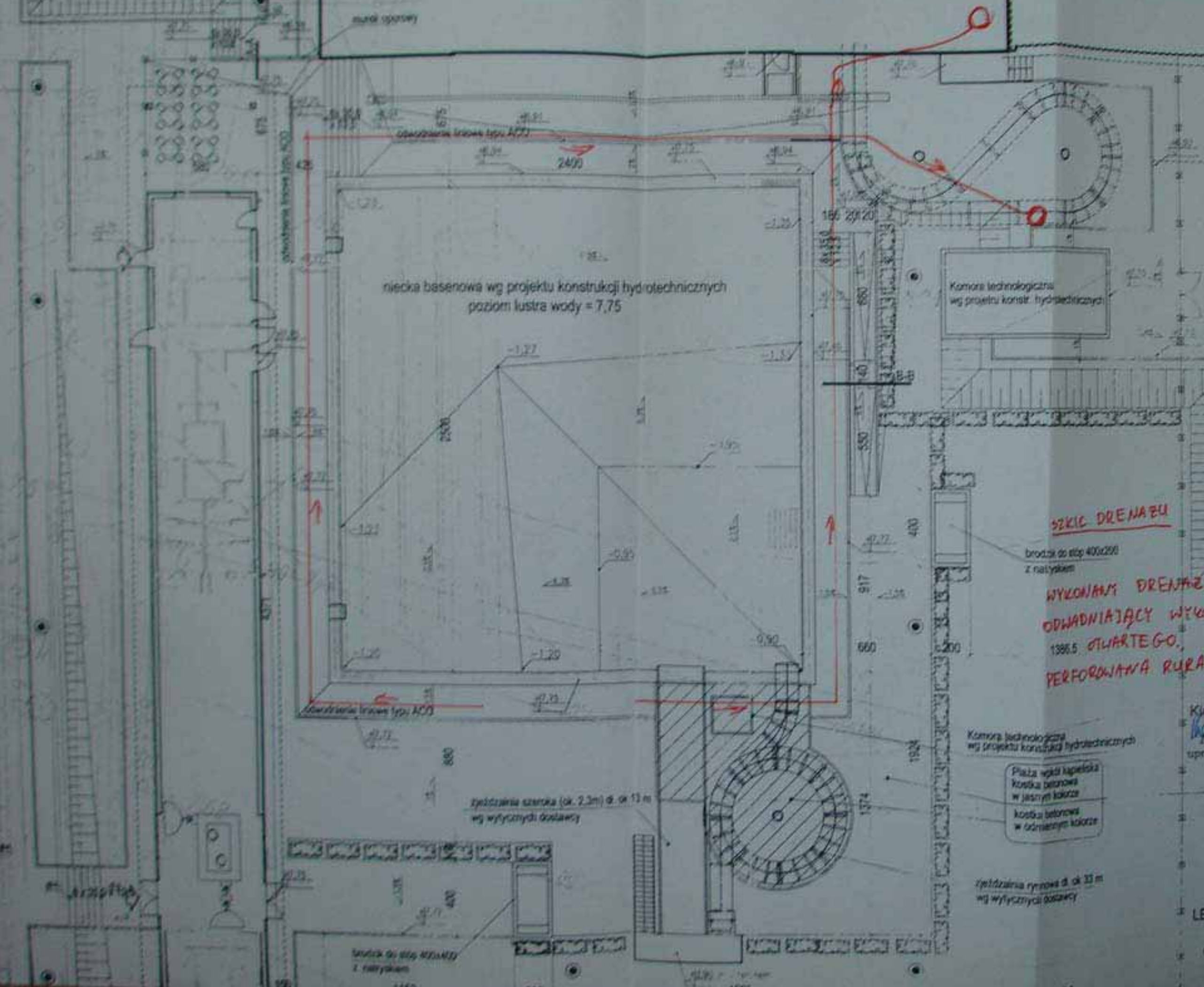

niecka basenowa wg projektu konstrukcji hydrotechnicznych
poziom lustro wody = 7,75

Komora technologiczna
wg projektu konstr. hydrotechnicznych

SZKIC DRENARZU

WYKONANY DRENARZ TYKLAZOWY
ODWADNIAJĄCY WYKOP BASENU
1386.5 STWARTEGO,
PERFOROWANA RURA PCV $\phi 100$ mm.

MITEX S.A.
Kierownik Budowy
Marcin Kosciuszko
Marek Kosciuszko
upr. bud. nr 192/Ra/2002

Wzór i kolor uzgodnić z projektantem
na etapie wyboru dostawcy

Płazta wędkarska
kostka betonowa
w jasnym kolorze

Komora technologiczna
wg projektu konstrukcji hydrotechnicznych

zbiornik rynnowy ϕ ok 33 m
wg wyliczeń dostawcy

LEGENDA:

- oświetlenie terenu
wg prz. sied. zewnętrznych

1386.5

Obręb Nr: 29 Nazwa: **Ustronie Morskie**
Gmina: Ustronie Morskie
Powiat: kołobrzeski
Województwo: zachodniopomorskie
Rodzaj pracy: **Wytyczenie osi ścian pawilonu
pod ławy fundamentowe**
Numery działek: 378, 380
Numer karty mapy: 322.124.2334
322.142.0312

OPERAT POMIAROWY

Centrum Sportowo – Rekreacyjne
w Ustroniu Morskim

Etap I



Biurowo I: 78-100 Kołobrzeg, ul. Ratuszowa 3/68, tel. 354 75 71
Biurowo II: 78-111 Ustronie Morskie, ul. Rolna 9, tel. 351 51 69
NIP: 671-119-86-72 REGON: 330054782

Sporządził dnia	4.10.2006
Imię i nazwisko	<i>Stanisław Kurdybacha</i> podpis
Sprawdził dnia	GEODETA UPRAWNIONY
Imię i nazwisko	<i>Marek Stachowski</i> Uprawn. zawod. nr 7892 podpis

ZAWARTOŚĆ OPERATU

L.P	Wyszczególnienie	Karta
1	Szkic wytyczenia	1
2		
3		
4		
5		

Operat niniejszy zawiera 1 słownie Jeden
kart kolejno ponumerowanych i zszytych

Kołobrzeg dn 4.10.2006

Stanisław Kurdybacha
podpis

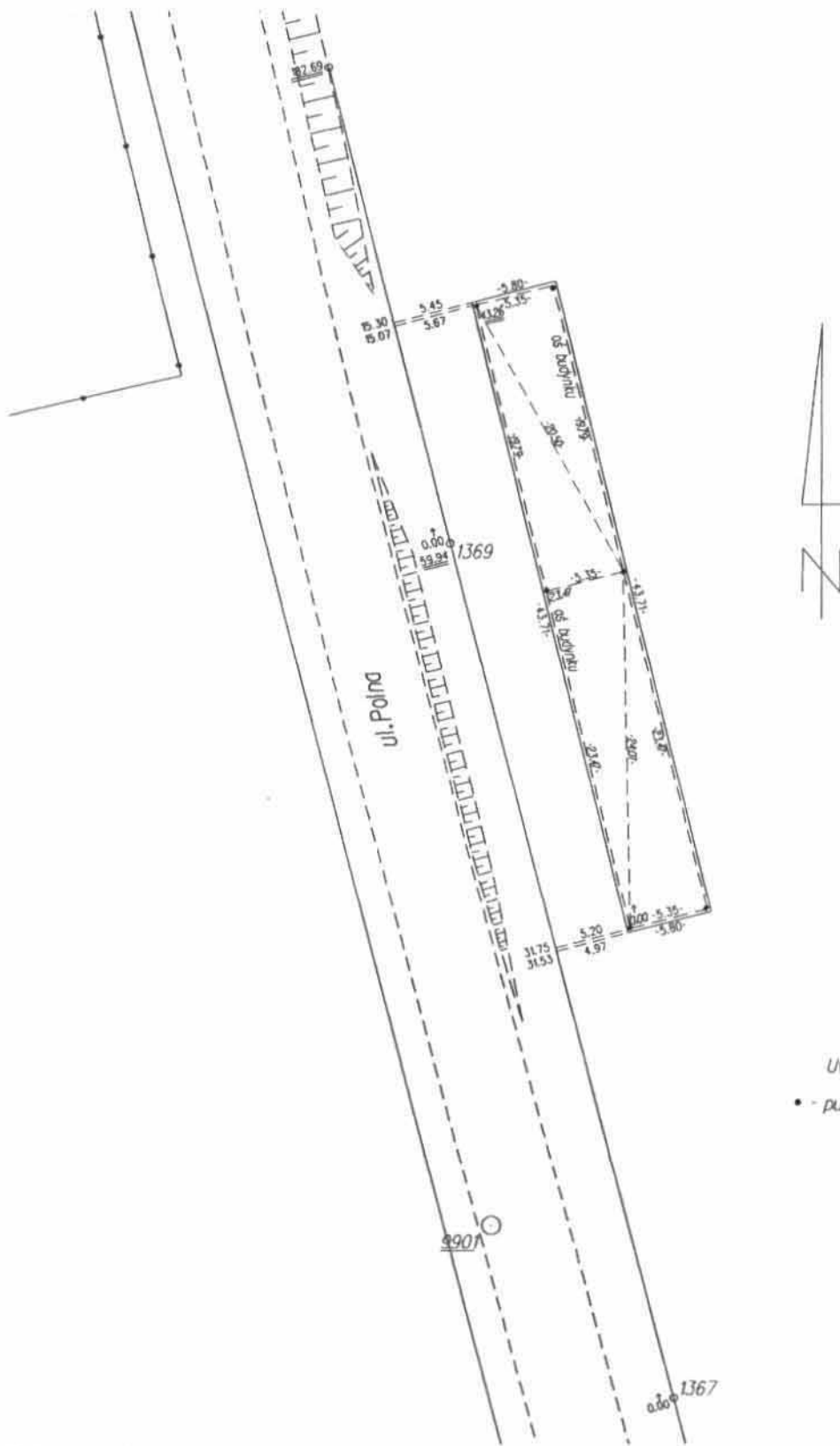

Uwaga

• - punkt wytyczony

[Academic use only]

Rodzaj i nr przymiaru Topcon GTS 212		Rodzaj pracy: Wytyczenie osi ścian pawilonu pod ławy fund.		Szkic połowy nr: I	
Data: 4.10.2006		Imię i nazwisko, podpis <i>Stanisław Kurdybacha</i>		Województwo: zachodniopomorskie	
Pomierzył: 4.10.2006		Miasto-Gmina: Ustronie Morskie		Obiekt: ul. Polna dz. 378, 380	
Skartował:		Miejscowość: Ustronie Morskie		Pierworys: 322.124.2334 322.142.0312	
Sprawdził:		Obręb: Ustronie Morskie		 geo-metr BIURO USŁUG GEODEZYJNO-KARTOGRAFICZNYCH <i>Marek Stachowski</i>	
				Biuro I: 78-100 Kolobrzeg, ul. Refuszanowa 3/6B, tel. 354 75 71 Biuro II: 78-111 Ustronie Morskie, ul. Rolna 9, tel. 351 51 69 NIP: 671-119-86-72 REGON 330054782	

Obręb Nr: 29 Nazwa: **Ustronie Morskie**
Gmina: Ustronie Morskie
Powiat: kołobrzeski
Województwo: zachodniopomorskie
Rodzaj pracy: **Wytyczenie osi ścian pawilonu
na ławach fundamentowych**
Numery działek: 378, 380
Numer karty mapy: 322.124.2334
322.142.0312

OPERAT POMIAROWY

Centrum Sportowo – Rekreacyjne
w Ustroniu Morskim

Etap I



Biuro I: 78-100 Kołobrzeg, ul. Ratuszowa 3/6B, tel. 354 75 71
Biuro II: 78-111 Ustronie Morskie, ul. Rolna 9, tel. 351 51 69
NIP: 671-119-86-72 REGON 330054782

Sporządził dnia	14.10.2006
Imię i nazwisko	<i>Stanisław Kurdybacha</i> geodeta podpis
Sprawdził dnia	GEODETA UPRAWNIONY
Imię i nazwisko	<i>Marek Stachowski</i> Uprawn. zawod. nr 7892 podpis

ZAWARTOŚĆ OPERATU

L.P	Wyszczególnienie	Karta
1	Szkic wytyczenia	1
2		
3		
4		
5		

Operat niniejszy zawiera 1 słownie Jeden
kart kolejno ponumerowanych i zszytych

Kołobrzeg dn 14.10.2006

Stanisław Kurdybacha
godziła

podpis

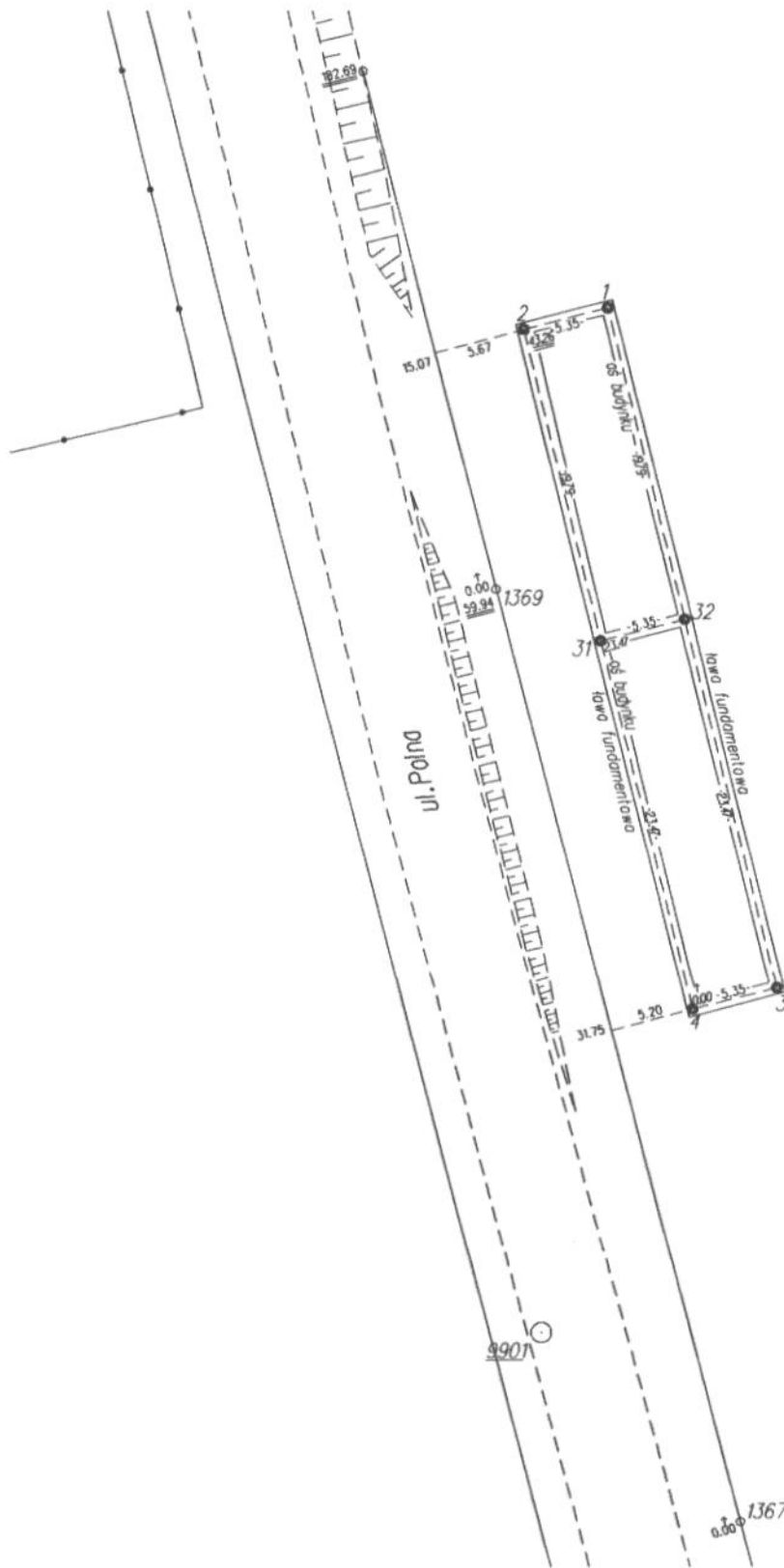

Uwaga

● - punkt wytyczony

Wykaz współrzędnych punktów wytyczonych

1	6070011.327	3419939.934
2	6070010.035	3419934.742
3	6069969.347	3419950.379
4	6069968.055	3419945.188
31	6069990.830	3419939.521
32	6069992.122	3419944.712

[Academic use only]

Rodzaj i nr przymiaru Topcon GTS 212		Rodzaj pracy: Wytyczenie osi ścian pawilonu na ławkach fund.		Szkieł polowy nr: 3	
Data: 14.10.2006		Imię i nazwisko, podpis Stanisław Kurdybacha		Województwo: zachodniopomorskie	
Pomierzył:		Miasto-Gmina: Ustronie Morskie		Obiekt: ul. Polna dz. 378, 380	
Skartował:		Miejscowość: Ustronie Morskie		Pierworsy: 322.124.2334 322.142.0312	
Sprawdził:		Obręb: Ustronie Morskie		 BIURO USŁUG GEODEZYJNO-ZARTEGRAFCYJNYCH Marek Stachowski Biuro I: 78-100 Kolabrzeg, ul. Ratuszowa 3/6B, tel. 354 75 71 Biuro II: 78-111 Ustronie Morskie, ul. Rolna 9, tel. 351 51 69 NIP: 671-119-86-72 REGON 330054782	

Obręb Nr: 29 Nazwa: Ustronie Morskie
Gmina: Ustronie Morskie
Powiat: kołobrzeski
Województwo: zachodniopomorskie
Rodzaj pracy: Wytyczenie słupów przy budynku pawilonu
Numery działek: 378, 380
Numer karty mapy: 322.124.2334
322.142.0312

OPERAT POMIAROWY

Centrum Sportowo - Rekreacyjne
w Ustroniu Morskim

Etap I

Otrzymałem
07.02.2007
Gmurder

 **geo-metr**
BIURO USŁUG GEODEZYJNO-KARTOGRAFICZNYCH
Marek Stachowski

Biurowo I: 78-100 Kołobrzeg, ul. Ratuszowa 3/6B, tel. 354 75 71
Biurowo II: 78-111 Ustronie Morskie, ul. Rolna 9, tel. 351 51 69
NIP: 671-119-86-72, tel. kom. 0-604 904 843

Sporządził dnia	7.02.2007
Imię i nazwisko	Stanisław Kurdybacha podpis
Sprawdził dnia	GEODETA UPRAWNIONY
Imię i nazwisko	Marek Stachowski Uprawn. zawod. nr 7892 podpis

ZAWARTOŚĆ OPERATU

L.P	Wyszczególnienie	Karta
1	Szkic wyznaczenia	1
2		
3		
4		
5		

Operat niniejszy zawiera 1 słownie Jeden
kart kolejno ponumerowanych i zszytych

Kołobrzeg dn 7.02.2007

Stanisław Kurdybacha
podpis

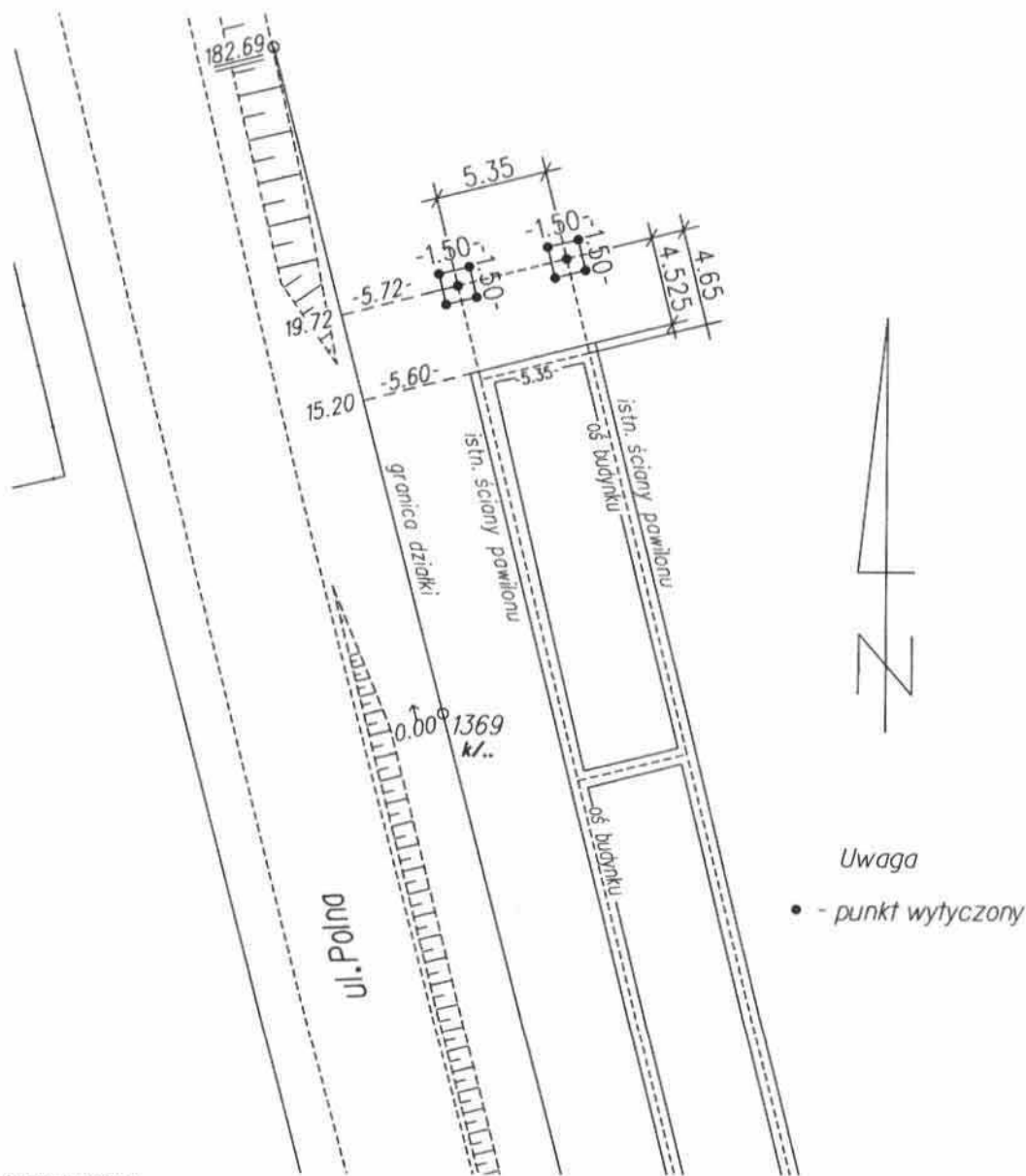

[Academic use only]

Rodzaj i nr przemiaru Topcon GTS 212		Rodzaj pracy: Wytyczenie słupów przy budynku pawilonu		Szkiec połowy nr: 11	
Data: 7.02.2007		Imię i nazwisko, podpis Stanisław Kurdybacha		Województwo: zachodniopomorskie	
Pomierzył:		Geodeta		Miasto-Gmina: Ustronie Morskie	
Skartował:		Obiekt: ul. Polna dz. 378, 380		Pierworys: 322.124.2334 322.142.0312	
Sprawdził:		Miejscowość: Ustronie Morskie		 geo-metr BIURO USŁUG GEODEZYJNO-KARTOGRAFICZNYCH Marek Stachowski	
		Obręb: Ustronie Morskie			

Biurowo: 78-100 Kolobrzeg, ul. Rolnicza 3/68, tel. 354 75 71
 Biuro II: 78-111 Ustronie Morskie, ul. Rolna 9, tel. 351 51 00
 NIP: 671-119-86-72, tel. kom. 0-604 904

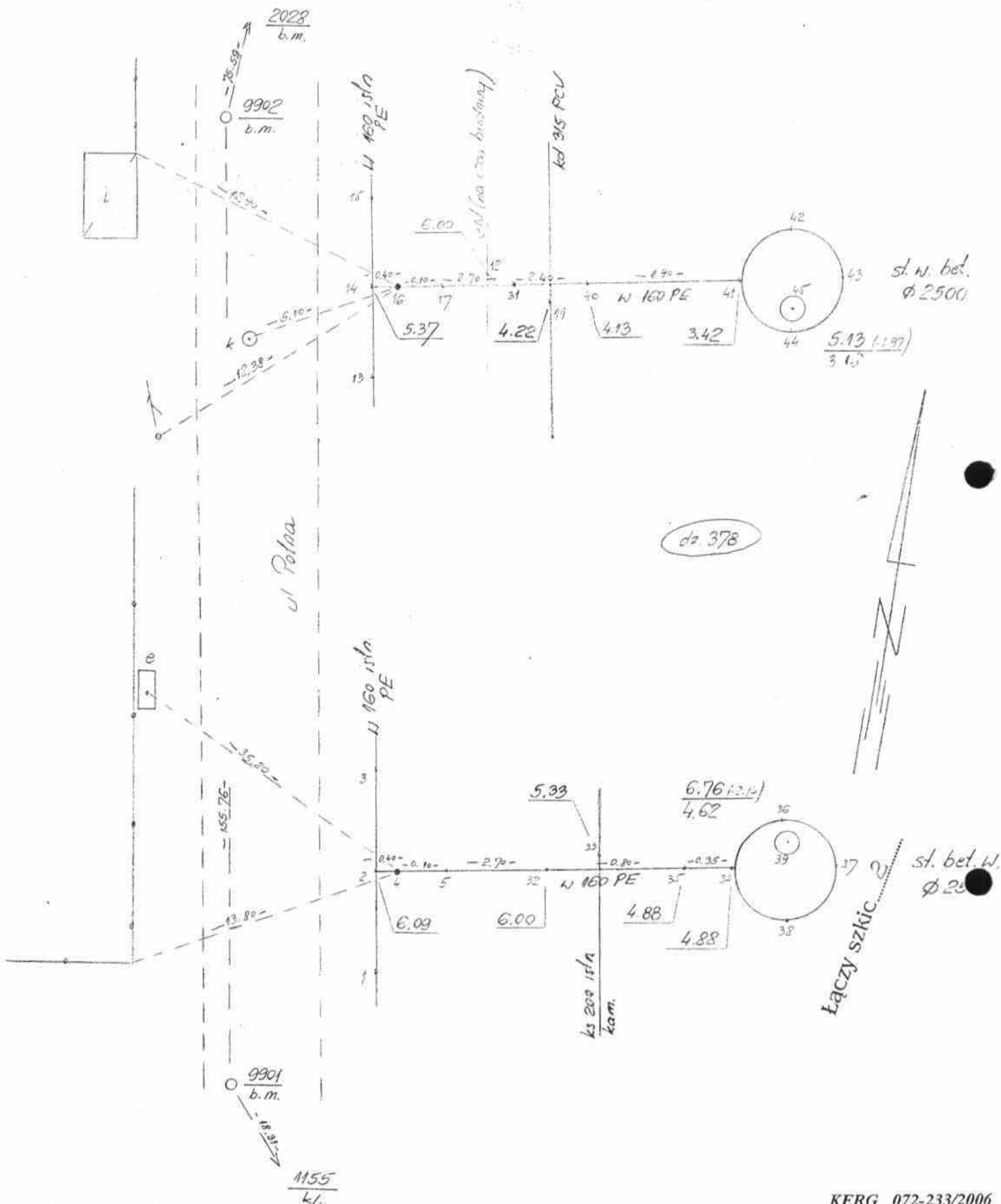

KERG 072-233/2006

Rodzaj i nr przymiaru Topcon GTS 212		Rodzaj pracy: Inwentaryzacja powykon. przyłącza wodociągu		Szkic polowy nr: 1
Data: 17.11.2006		Imię i nazwisko, podpis Stanisław Kurdubacki GEODETA MIASTOWY		Objekt: ul. Polna dz 378
Pomierzył: 17.11.2006		Miejscowość: Ustronie Morskie		Geo-Mapa Sp. z o.o. BIURO USŁUG GEODEZYJNO-KARTOGRAFICZNYCH Marek Stachowski Biuro I: 78-100 Kołobrzeg, ul. Ratuszowa 3/6B, tel. 354 75 71 Biuro II: 78-111 Ustronie Morskie, ul. Polna 9, tel. 351 51 69 NIP: 671-119-86-72, tel. kom. 0-604 904 843
Skartował: 17.11.2006		Miejscowość: Ustronie Morskie		
Sprawdził: 17.11.2006		Obręb: 29 - Ustronie Morskie		

943528875

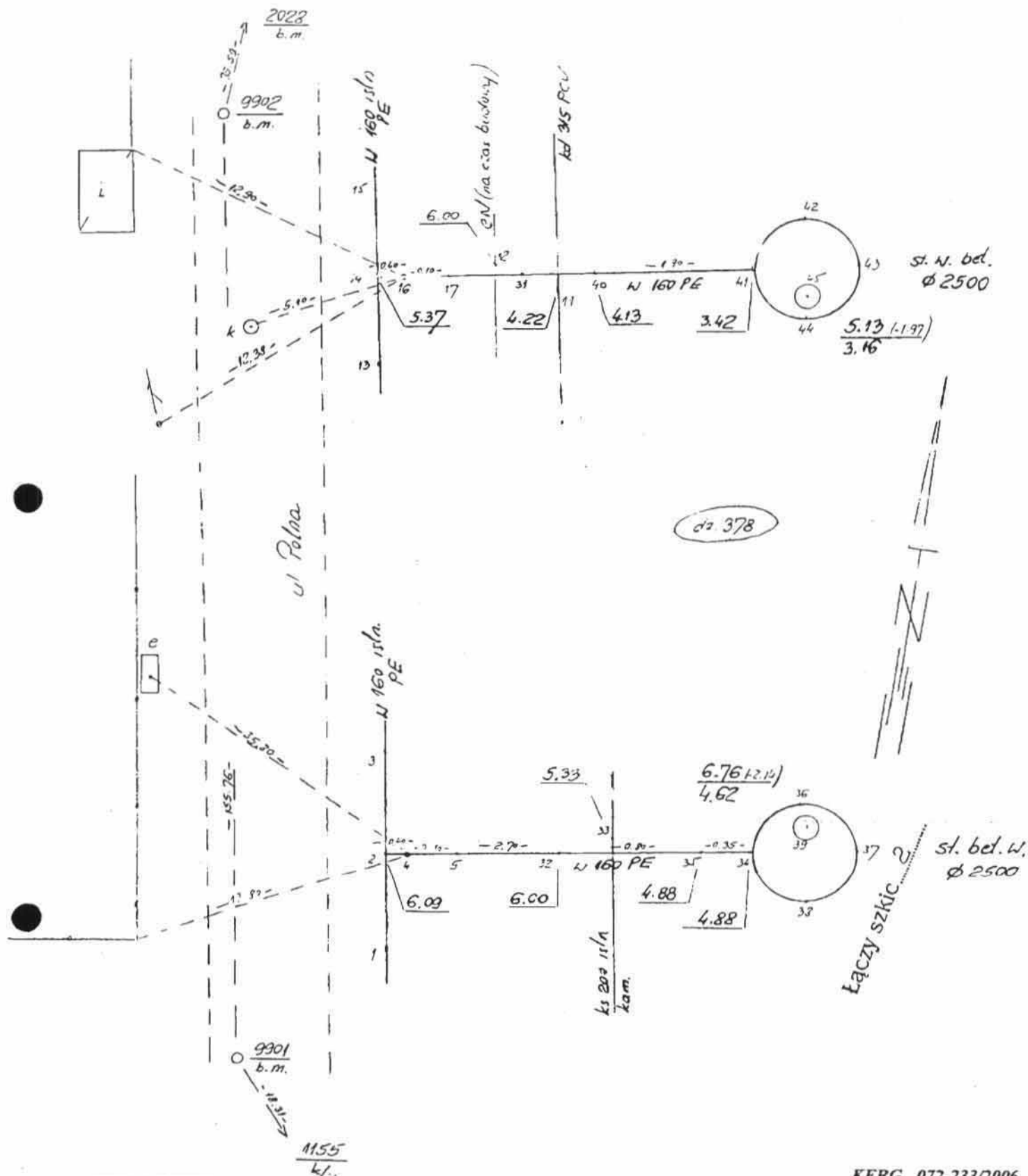

KERG 072-233/2006

Rodzaj i nr przyiaru Topcon GTS 212	Rodzaj pracy: Inwentaryzacja powykon. przyłącza wodociągu		Szkic połowy nr: 1
Data:	Imię i nazwisko, podpis	Województwo: zachodniopomorskie	Obiekt ul. Polna dz 378
Pomierzył: 7.11.2006	Stanisław Kurdybacha	Miasto-Gmina Ustronie Morskie	Planowcy: 322.124.2334; 322.142.0312
Skartował:	GEODETA UPRAWNIONY	Miejscowość: Ustronie Morskie	Mark Stachowski
Sprawdził:	Mark Stachowski Uprawn. zawod. nr 7892	Obręb: 29 - Ustronie Morskie	Adresy: 78-100 Kołobrzeg, ul. Refusowa 3/6B, tel. 504 75 71 78-111 Ustronie Morskie, ul. Rybna 9, tel. 501 51 69 REGON: 142024762

943528875

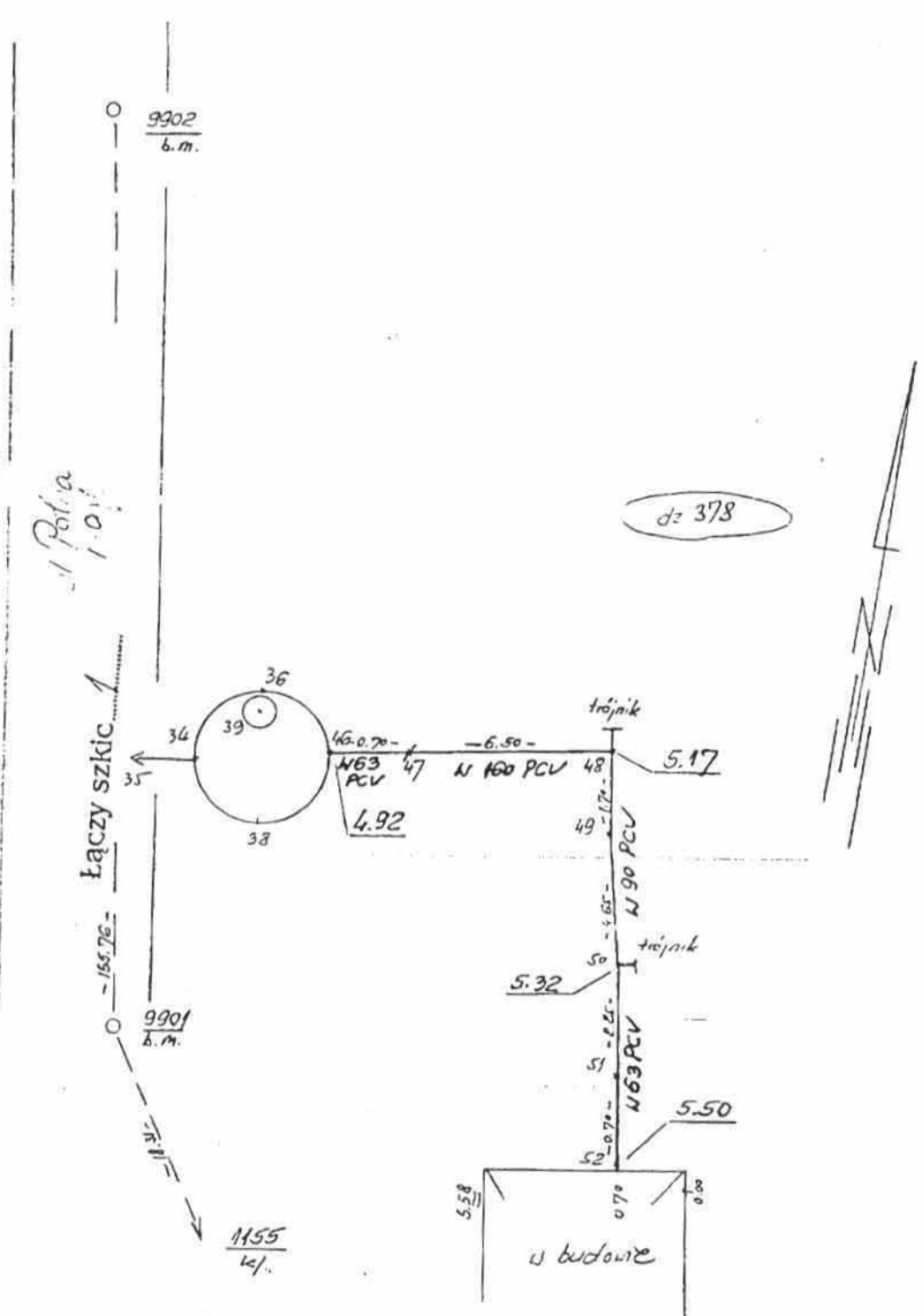

Rodzaj i nr przmiaru Topcon GTS 212		Rodzaj pracy: Inwentaryzacja przyłączy wodociągu		Szkic połowy nr: 2	
Data: 7.11.2006		Imię i nazwisko, podpis: Janisław Kurek		Województwo: zachodniopomorskie	
Pomierzył: 7.11.2006		Miejsce: Ustronie Morskie		Obiekt: ul. Polna dz 378, 379	
Skartował: Janek Stachowski		Miejsce: Ustronie Morskie		Pierwors: 322.124.2334	
Sprawdził: Janek Stachowski		Uprawn. zawod. nr 7892		Obręb: 29 - Ustronie Morskie	

KERG 072-233/2006

Białogórskie Biuro Geodezyjno-Kartograficzne
Janek Stachowski
 Biuro I: 76-100 Koberżęta, ul. Rebuszowa 3/1A, tel. 324 75 71
 Biuro II: 78-111 Ustronie Morskie, ul. Polna 2, tel. 324 21 97
 NIP: 671-119-86-72 REGON 380054762

Obręb Nr: 29 Nazwa: Ustronie Morskie
Gmina: Ustronie Morskie
Powiat: kołobrzeski
Województwo: zachodniopomorskie
Rodzaj pracy: Wytyczenie przyłączy wodociągu

Numer działek: 378, 380
Numer karty mapy: 322.124.2334
322.142.0312

OPERAT POMIAROWY

Centrum Sportowo – Rekreacyjne
w Ustroniu Morskim

Etap I



Biurowo I: 78-100 Kołobrzeg, ul. Ratuszowa 3/6B, tel. 354 75 71
Biurowo II: 78-111 Ustronie Morskie, ul. Rolna 9, tel. 351 51 69
NIP: 671-119-86-72, tel. kom. 0-604 904 843

Sporządził dnia	24.10.2006
Imię i nazwisko	Stanisław Kurdybacha podpis
Sprawdził dnia	GEODETA UPRAWNIANY
Imię i nazwisko	Marek Stachowski Uprawn. zawod. nr 7892 podpis

ZAWARTOŚĆ OPERATU

L.P	Wyszczególnienie	Karta
1	Szkic wyznaczenia	1
2		
3		
4		
5		

Operat niniejszy zawiera 1 słownie Jeden
kart kolejno ponumerowanych i zszytych

Kołobrzeg dn 24.10.2006

Stanisław Kurdybacha

podpis

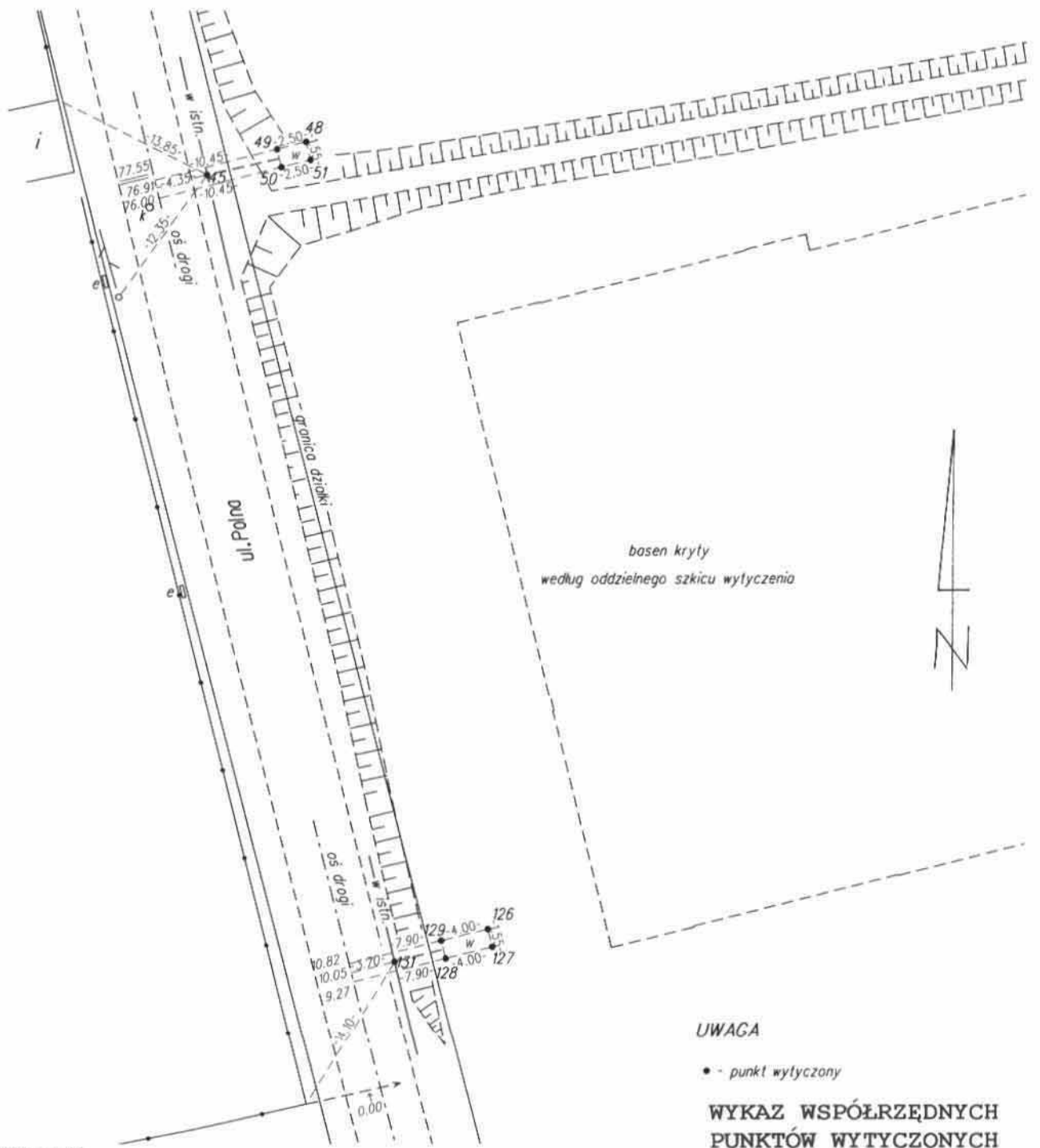

[Academic use only]

UWAGA

• - punkt wytyczony

**WYKAZ WSPÓŁRZĘDNYCH
PUNKTÓW WYTYCZONYCH**

45	6070082.788	3419908.011
48	6070085.498	3419916.199
49	6070084.899	3419913.792
50	6070083.412	3419914.162
51	6070084.011	3419916.569
131	6070017.799	3419923.701
126	6070020.510	3419931.425
127	6070019.023	3419931.795
128	6070018.062	3419927.932
129	6070019.549	3419927.562

Rodzaj i nr przymiaru Topcon GTS 212		Rodzaj pracy: Wytyczenie przyłączy wodociągu		Szkic połowy nr: 7	
Data: 24.10.2006		Imię i nazwisko, podpis Stanisław Kurdybacha		Województwo: zachodniopomorskie	
Pomierzył:		Miasto-Gmina: Ustronie Morskie		Objekt: ul. Polna dz. 378, 380	
Skartował:		Miejscowość: Ustronie Morskie		Pierworys: 322.124.2334 322.142.0312	
Sprawdził:		Obręb: Ustronie Morskie			

Biuro: 78-100 Kolobrzeg, ul. Ratuszowa 3/6B, tel. 354 75 71
 Biuro II: 78-111 Ustronie Morskie, ul. Rolna 9, tel. 351 51 49
 NIP: 671-119-86-72, tel. kom. 0-604 904 843

943528875

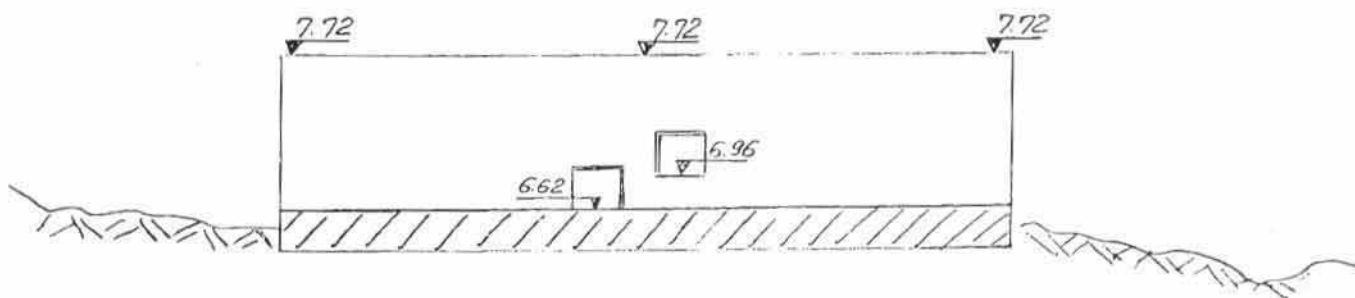
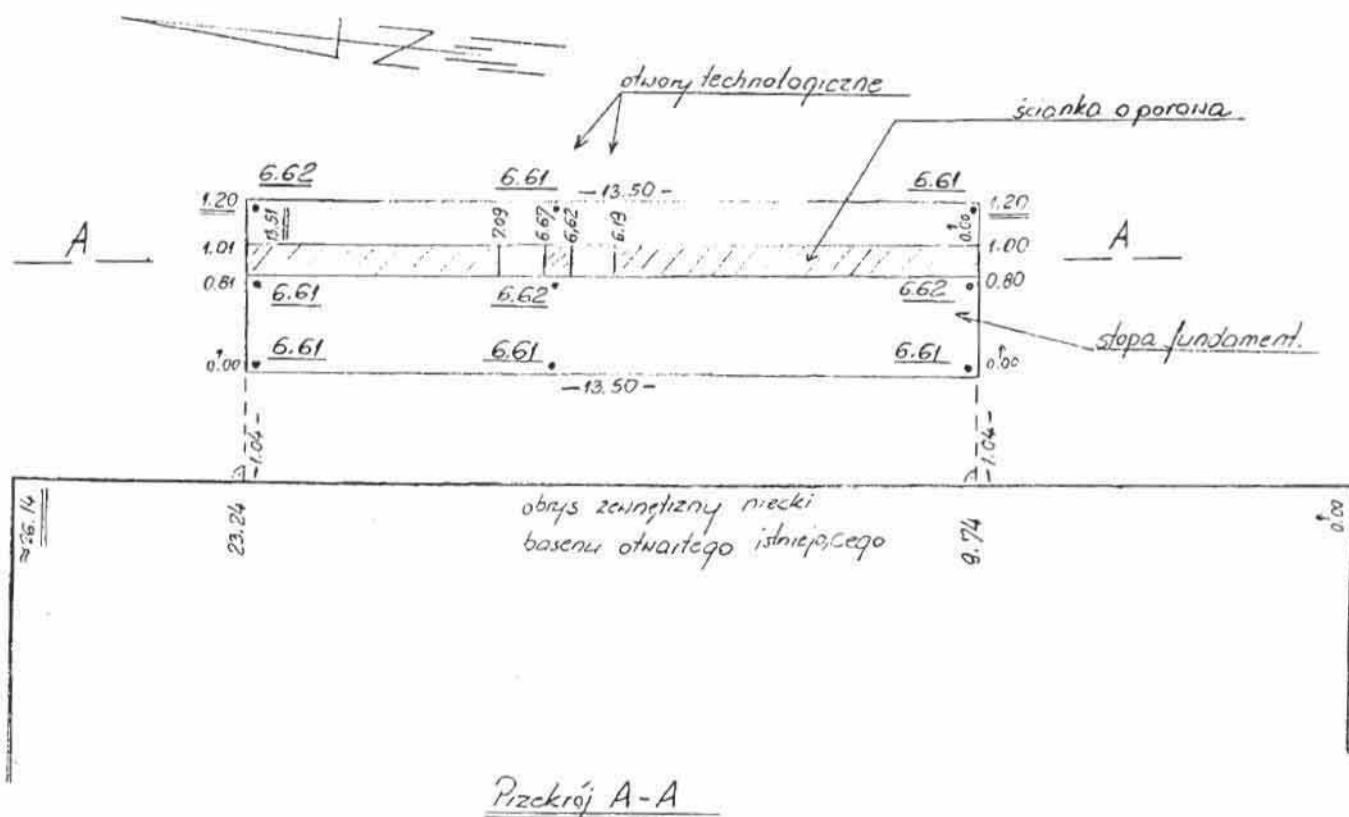

Rodzaj i nr przymiaru Topcon GTS 212	Rodzaj pracy: Pomiar kontrolny ścianki oporowej		Szkic polowy nr: 8
<input checked="" type="checkbox"/>	Data: 4.06.2007	Imię i nazwisko, podpis: Stanisław Kurdybacha GEODETA WYKONAWCA	Województwo: zachodniopomorskie
Pomierzył:		Obiekt: ul. Polna dz. 378, 380	Biuro I: 78-100 Kolobrzeg, ul. Rotaszuwa 9/38, tel. 354 75 71
Skartował:		Miasto-Gmina: Ustronie Morskie	Biuro II: 78-111 Ustronie Morskie, ul. Rejna 5, tel. 351 51 69
Sprawdził:		Miejscowość: Ustronie Morskie	Biuro III: 78-119-56-72
		Uprawn. zawod. nr 7892	REGON 330054782
		Obręb: Ustronie Morskie	