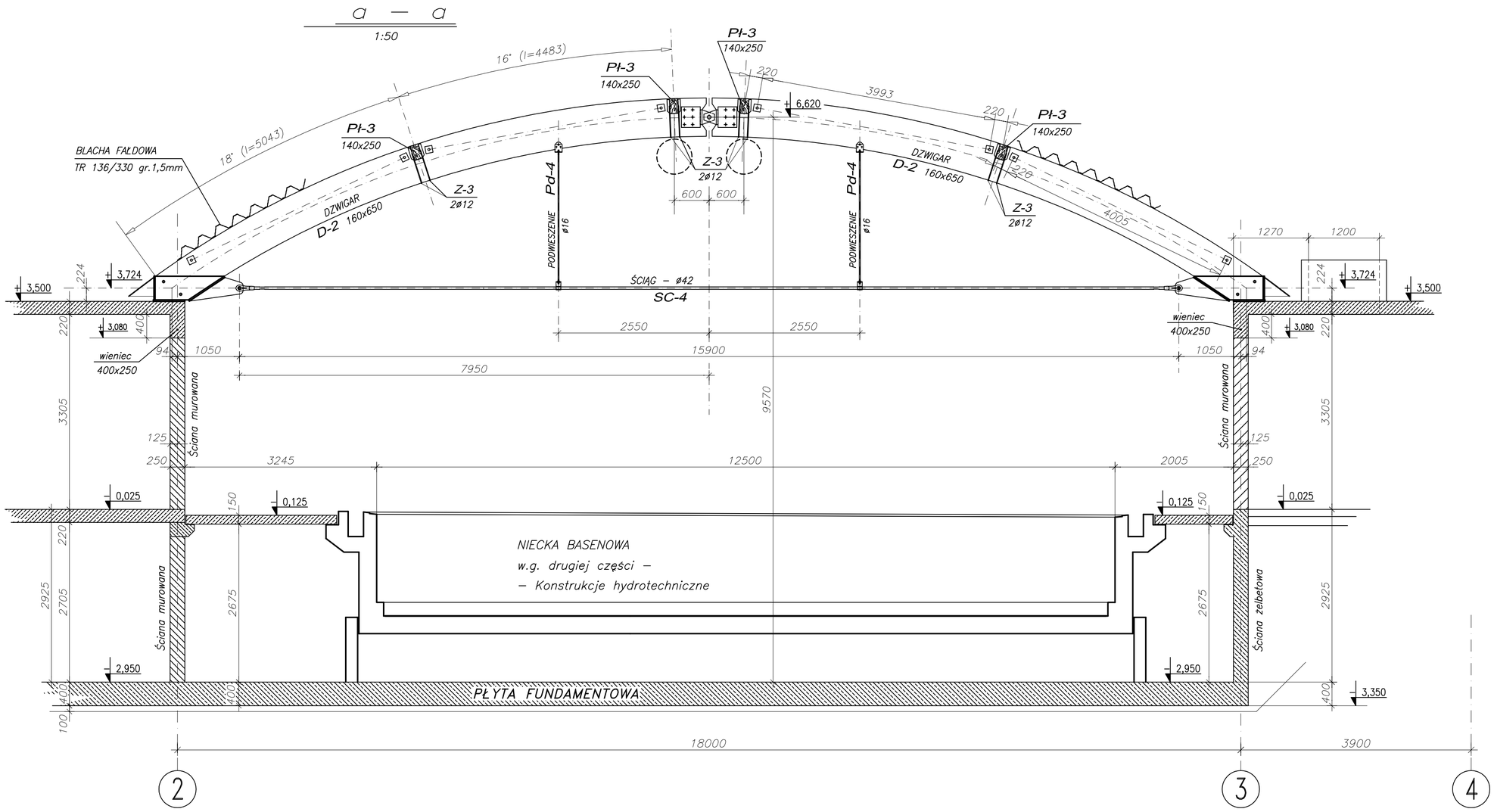

UWAGI :

1. USYTUOWANIE na rys. K-4

Pokrycie dachu:

BLACHA FAŁDOWA TR 136/330 gr. 1,5mm

±0,00=7,00 m.n.p.m.

DREWNO klasy GL-28h

BETON B25 FUNDAMENTY

BETON B37 STROPY, SŁUPY i ŚCIANY

STAL ZBROJENIOWA ⊖ A-III (34GS)

PAWEŁ TIEPŁOW - PRACOWNIA PROJEKTOWA

04–302 Warszawa, ul.Osowska 27 m.5 tel.fax:(22) 612 47 11
kom. 0–608–052–956 e–mail: tieplow@wp.pl

ERKER Projektowanie i Realizacja Inwestycji ul.3–go maja 05–816 MICHAŁOWICE inż. Andrzej Gramza tel/fax (0–22) 7238461

Faza: PROJEKT BUDOWLANY		Branża: KONSTRUKCJA	
Inwestor: URZĄD GMINY USTRONIE MORSKIE, ul. Bolesława Chrobrego 68, 78–111 Ustronie Morskie		Temat: ZESPÓŁ REKREACYJNO - SPORTOWY w Ustroniu Morskim	
Nazwa rysunku: Przekrój a - a (przez basen)			NR umowy
Projektował:	inż. Andrzej Gramza	upr. proj. 488/88	NR rysunku
Opracował:	Andrzej Sobko		K-5
Sprawdził:	inż. Jerzy Bujak	SI–625/71	
Data: czerwiec 2006r.		Skala: 1:50	