

<b>BELJAN</b>		Projektowanie , nadzór i wykonawstwo mgr inż. Janusz Bobrowski 78 - 100 Kołobrzeg ul. Słoneczna 2			
INWESTOR :		URZĄD GMINY W USTRONIU MORSKIM 78 - 111 Ustronie Morskie ul. Bolesława Chrobrego 68			
ADRES BUDOWY : województwo zachodniopomorskie powiat kołobrzeski Ustronie Morskie ul. Wojska Polskiego, dz. nr 378, 380, 381					
<b>PROJEKT WYKONAWCZY</b> Centrum Sportowo -Rekreacyjne w Ustroniu Morskim					
TEMAT RYSUNKU : <b>Przekrój VII - VII</b> do obliczenia robót ziemnych					
PROJEKTOWAŁ NA PODSTAWIE PROJEKTU BUDOWLANEGO : mgr inż. Janusz Bobrowski upr.bud. nr A/PB/8300/7/84				OPRACOWAŁ : mgr inż. Leszek Bobrowski	
Data :	Stadium :	Branża :	Skala :	WERSJA :	Nr rysunku :
listopad 2006 r.	P.W.	DROGOWA	1 : 50/500	I	3/7

# VII - VII

$$N = 74,45 \text{ m}^2$$

$$W = 0,00 \text{ m}^2$$

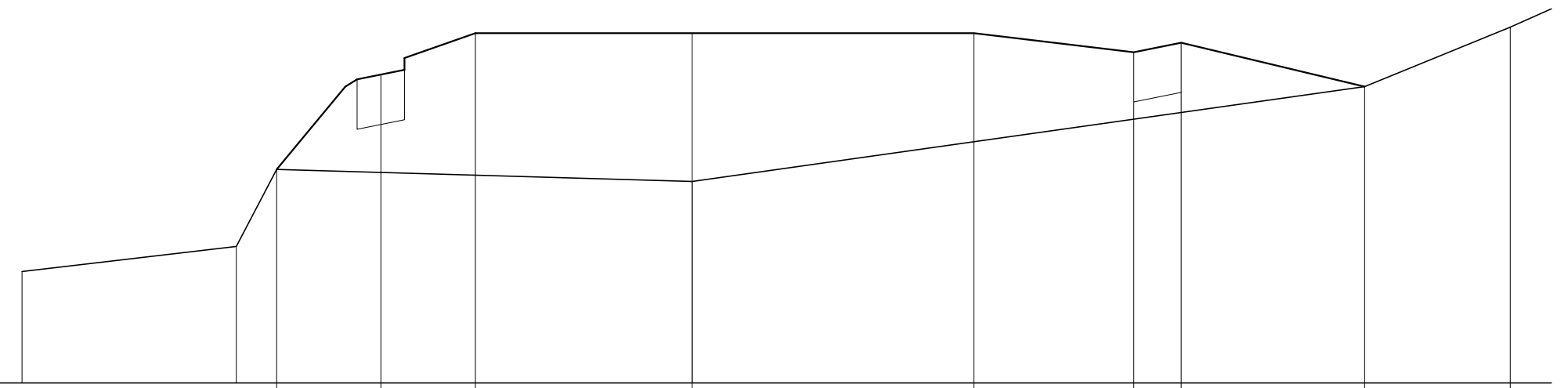

Poziom porównawczy 4,00 m n.p.m.

Rzędne niwelety nawierzchni			5,80	6,60	6,95		6,95		6,95	6,79	6,87		6,50		
Pochyleni podłużne i łuki pionowe															
Rzędne terenu (ist.nawierzchnia)	4,94		5,15	5,80			5,70						6,50	7,00	
Proste i łuki poziome															
Odległości			18,10	21,50	30,30	38,30	56,60		80,40		93,90	97,90		13,40	25,70
Kilometry i hektometry															