

**OBRĘB: [320807\_2.0024]****Rusowo dz.nr 227/2****JEDNOSTKA EWIDENCYJNA: [320807\_2]****Ustronie Morskie****Powiat: kołobrzeski****Woj. zachodniopomorskie****SKALA: 1:500****Układ współrzędnych '2000' (15)****Poziom odniesienia wysokości Kronsztadt'86****Wykonano w ramach pracy geodezyjnej****ID 6640.476.2019****Marek Stachowski****ul. Ratuszowa 3/6B, 78-100 Kołobrzeg****tel./fax (0-94)35 475 71****tel. kom. 604 904 843****(pieczęć lub nazwa firmy wykonawcy)**

Mapę do celów projektowych sporządzono przy wykorzystaniu:  
1. standardowego opracowania kartograficznego uzyskanego z PODGiK w Kołobrzegu

2. danych branżowych części uzbrojenia podziemnego  
(w przypadku, gdy wywiad został wykonany)\*

3. pomiaru innych obiektów wskazanych przez projektanta  
(w przypadku, gdy takie zostały wskazane)\*

4. opracowanych geodezyjnie elementów planu  
zagospodarowania przestrzennego lub decyzji o warunkach  
zabudowy\*

W zakresie opracowania znajdują się punkty osnowy geodezyjnej nr: brak

podlegające ochronie na podstawie art. 15 ust. 1 w związku z art. 48 ust. 1 pkt. 3  
Ustawy Prawo Geodezyjne i Kartograficzne.

Na mapie do celów projektowych, w granicach projektowanej inwestycji, wykazano  
następujące uzgodnione przez ZUDP projekty sieci uzbrojenia terenu:

**proj. e-453/2017**

Przedstawiony przebieg granic w zakresie aktualizacji  
został /nie został\* prawnie ustalony.

Dane dotyczące granic spełniają obowiązujące standardy  
techniczne. Stan działek na dzień 18.03.2019r.

Granice działek i użytków gruntowych wniesiono na podstawie  
numerycznej mapy ewidencyjnej pozyskanej ze Starostwa  
Powiatowego w Kołobrzegu.

Na mapie do celów projektowych, w granicach projektowanej inwestycji

• wyróżniono linią przerywaną w kolorze brązowym grunty obciążone służebnościami  
gruntowymi ujawnionymi w KW\*

• nie znajdują się grunty obciążone służebnościami gruntowymi ujawnionymi w KW\*

• mapa została wykonana bez ustalenia obciążeń służebnościami gruntowymi.\*

Informacje dotyczące zawartości nośnika z danymi cyfrowymi:

1. Kartę rejestracyjną mapy sporządzono w 2 egzemplarzach, nośnik sporządzono w 2 egzemplarzach i znumerowano kolejno od 1 do 2, przy czym  
komplet nr 1 znajduje się w powiatowym zasobie geodezyjnym.

2. Nośniki mają zakończone multisese.

3. Tylko poświadczona płyta wraz z kartą rejestracyjną mapy stanowią rękojmię zgodności danych przyjętych do PZGiK.

4. Na nośniku zostały zawarte następujące pliki danych:

Lp.	Nazwa folderu/pliku	Wielkość folderu/pliku
1.	Rusowo dz. nr 227_2_redline.dwg	704 254 bajty
2.	Rusowo dz. nr 227_2_redline.dxf	1 950 701 bajty
3.	Style linii i czcionki	32 058 bajty
Łączna zawartość nośnika:		2 687 013 bajty

**Informacje dodatkowe:**

1. Zakres pomiaru

2. Redakcja znaków zgodna z instrukcją techniczną K-1(1979) / K-1(Podstawowa Mapa Kraju z 1998r.) / RMAiC z dn. 12 lutego 2013r. w sprawie bazy  
danych GESUT, BDOT oraz mapy zasadniczej / RMAiC z dn. 21 października 2015r. w sprawie powiatowej bazy GESUT i krajowej bazy GESUT /  
RMAiC z dn. 2 listopada 2015r. w sprawie BDOT oraz mapy zasadniczej\*

3. Mapa nadaje się do celów projektowych w zakresie pomiaru

4. Wszystkie trwałe obiekty budowlane podlegają wytyczeniu przez jednostkę wykonawstwa geodezyjnego\*

5. Nie wyklucza się istnienia w terenie również uzbrojenia, o którym brak było informacji branżowych ( w sytuacji, gdy wywiad branżowy został  
przeprowadzony) oraz gdy uzbrojenie podziemne dotychczas nie było przedmiotem inwentaryzacji powykonawczej. W związku z tym nie gwarantuje  
się dokładności usytuowania uzbrojenia podziemnego na mapie do celów projektowych\*

6. Źródła danych o uzbrojeniu podziemnym oznaczamy na mapie w następujący sposób:

dla bezpośrednich pomiarów powykonawczych – bez litery; dla danych branżowych – z literą B; dla pośredniego ustalenia przebiegu aparaturą  
elektromagnetyczną – z literą A; pozyskanych w drodze digitalizacji lub wektoryzacji rastra – z literą D; pochodzących z narady koordynacyjnej ZUDP –  
z literą K; pochodzących z tyczenia – z literą T; zbudowanych w oparciu o elementy mapy – z literą M; pozwolenie na budowę – z literą P; zgłoszenie  
budowy – z literą Z

**Data opracowania mapy do celów  
projektowych: 18.03.2019r.**

**MAPĘ OPRACOWAŁ:**

(imię i nazwisko)

**mgr inż. Joanna Nowicka****GEODETA UPRAWNIONY:**

(imię i nazwisko, nr uprawnień)

**Marek Stachowski**

(imię i nazwisko, nr uprawnień)

**18.03.2019r.****UWIERZYTELNIENIE ORGANU:****STAROSTA KOŁOBRZESKI**

Poświadczam, że niniejszy dokument został opracowany w  
wyniku prac geodezyjnych i kartograficznych, których  
rezultaty zawiera operat techniczny wpisany do ewidencji  
materiałów państwowego zasobu geodezyjnego i  
kartograficznego pod numerem

**P.3208.****6640.****Nr kart. powiat.****1019 3789****476 2019****2019 -03- 27****Data wpisania operatu****do ewid. mat. zasobu****osoby reprezentującej organ****Z up. STAROSTY****Lidia Karczewska****Starosta Powiatu Kołobrzeg****osoby reprezentującej organ**













PRZEBUDOWA DRÓG W MIEJSCOWOŚCI RUSOWO		PROJEKT ZAGOSPODAROWANIA TERENU	
INWESTOR : GMINA USTRONIE MORSKIE		Data: 10.04.2019r.	
ZAKŁAD PROJEKTOWANIA I NADZORU BUDOWLANEGO <b>"WIE-MAR" S.C.</b> Wiesław Grzywański, Irena Jankowiak ul. Wojska Polskiego 62/2, 78-280 Darłowo tel. 9431252/3, 31494522, Kom. 609764847, 6013334 NIP 672-16-79-95 REGON 330571520	Opracował : Wiesław Grzywański Branża drogowa Projektował : Marian Jankowiak Branża drogowa	Upr. budowlane Nr 9-2001/ 1/50/71 Kraków Upr. budowlane Nr UAN/N/ 17210/974/88 Koszalin	Skala 1 : 500

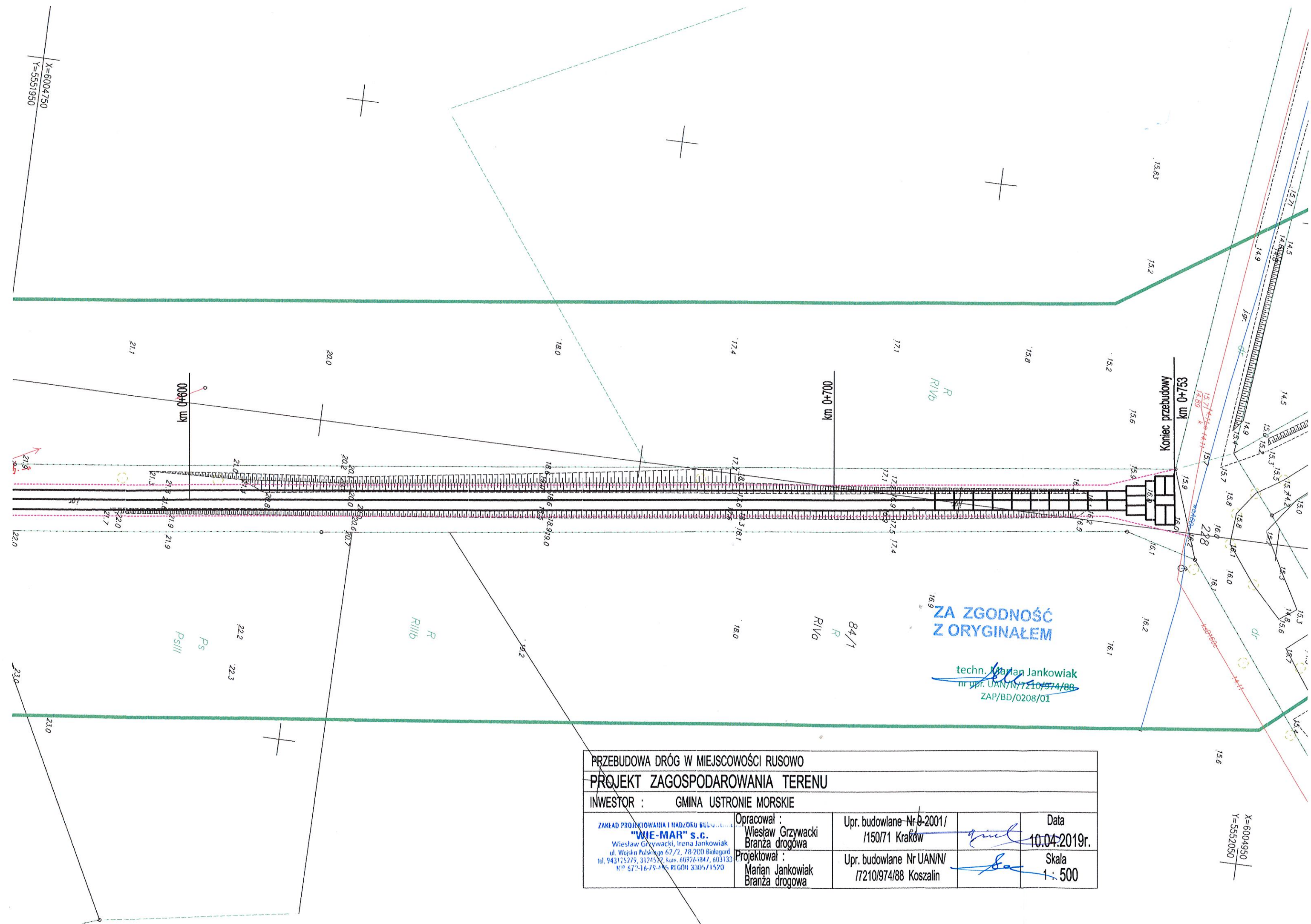



PRZEBUDOWA DRÓG W MIEJSCOWOŚCI RUSOWO				
PROJEKT ZAGOSPODAROWANIA TERENU				
INWESTOR : GMINA USTRONIE MORSKIE				
<div>ZAKŁAD PROJEKTOWANIA I NADZORU WYKONANIA</div> <div>"WIE-MAR" S.C.</div> <div>Wiesław Grzywacki, Irena Jankowiak</div> <div>ul. Wojsko Polskie 67/2, 78-200 Biłogard</div> <div>tel. 943125279, 31245122, kom. 669764847, 603133</div> <div>KIP 472-16-79-445 REGON 330511520</div>	Opracował :	Upr. budowlane Nr 9-2001/	Data	
	Wiesław Grzywacki	/150/71 Kraków		10.04.2019r.
	Projektował :	Upr. budowlane Nr UAN/N/		Skala
	Marian Jankowiak	/7210/974/88 Koszalin	1 : 500	
Branża drogowa				

PRZEBUDOWA DROGI W MIEJSCOWOŚCI RUSOWO .				
Profil podłużny .				
INWESTOR		GMINA USTRONIE MORSKIE		
Zakład Projektowania i Nadzoru Budowlanego „WIE – MAR”, s.c. W.Grzywacki, I.Jankowiak 78-200 Białogard		Opacował : Wiesław Grzywacki	Upr. Bud. Nr 9- 2001/150/71 Kraków	DATA 10.04.2019r
		Projektował : Marian Jankowiak	Upr. Bud. Nr UAN N/ 7210/847/88 Koszalin	SKAL 1: 100 :1000 NR RYS. 2.a.

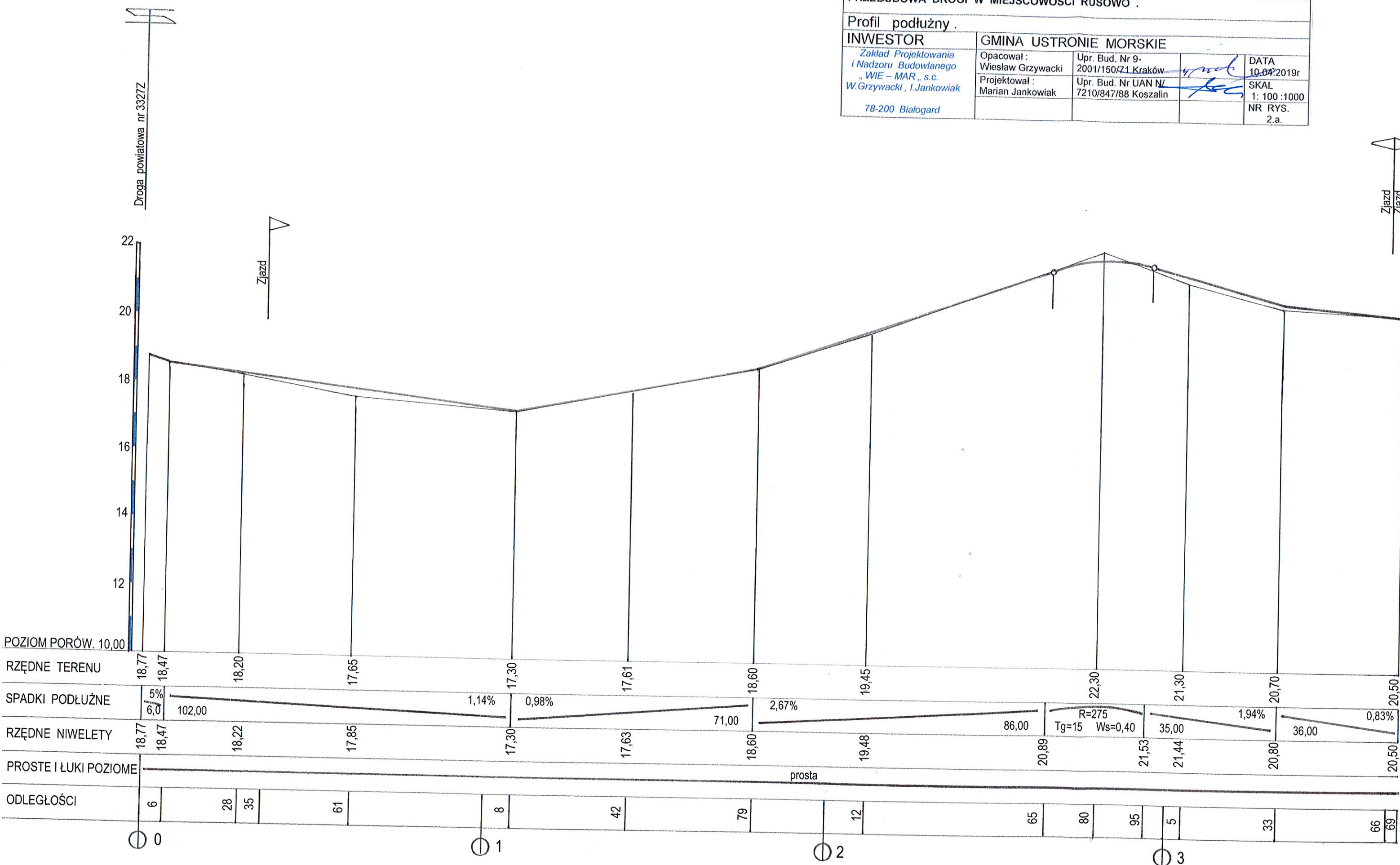



PRZEBUDOWA DROGI W MIEJSCOWOŚCI RUSOWO .			
Profil podłużny .			
INWESTOR	GMINA USTRONIE MORSKIE		
Zakład Projektowania i Nadzoru Budowlanego „WIE – MAR „ s.c. W.Grzywacki , I.Jankowiak 78-200 Białogard	Opacował : Wiesław Grzywacki	Upr. Bud. Nr 9- 2001/150/71-Kraków	DATA 10.04.2019r
	Projektował : Marian Jankowiak	Upr. Bud. Nr UAN N/ 7210/847/88 Koszalin	SKAL 1: 100 :1000 NR RYS. 2.b.

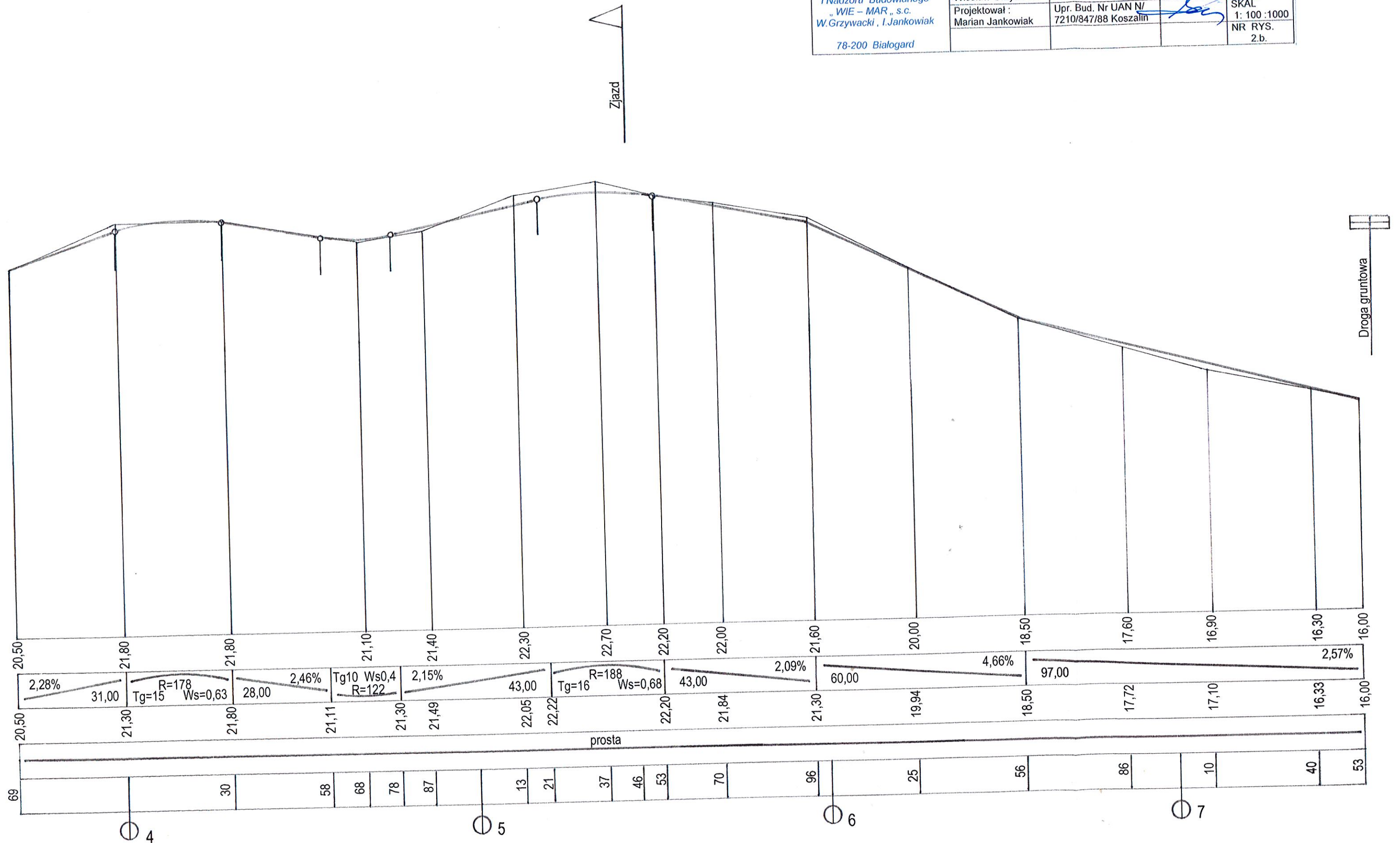

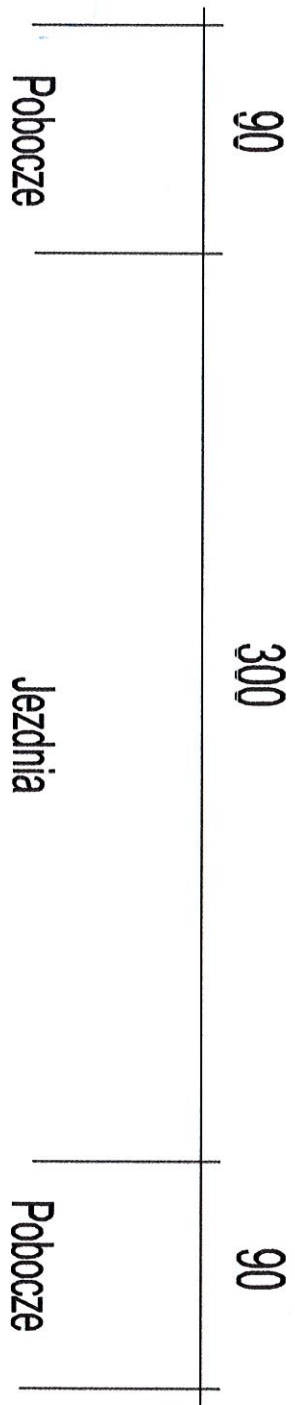

Warstwa z kruszywa łamanego gr. 15 cm

Płyty drogowe żelbetowe 150x300 cm  
Pospółka gr. 15 cm

Grunt rodzimy

PRZEBUDOWA DRÓG W MIEJSCOWOŚCI RUSOWO			
RYSUNEK KONSTRUKCYJNY - CIĄG GŁÓWNY			
INWESTOR : GMINA, USTRONIE MORSKIE			
ZAMÓWNIK PROJEKTOWY : WIEŚPIA GRZYWECKI, Irena Janikowiak ul. Wojska Polskiego 67/2, 78-200 Sulejów tel. 54325278, 8325572, kom. 69764817, 603133452 NIP 677-629-18-4, REGON 338511520	OPRACOWAŁ : Wiesław Grzywecki Branża drogowa	Upr. budowlane Nr 9-2001/ 75877 Kraków	Data 10.04.2019 r.
	PROJEKTOWAŁ : Marek Janikowiak Branża drogowa	Upr. budowlane Nr UANIV/ 1721037488 Koszalin	Skala 1 : 25



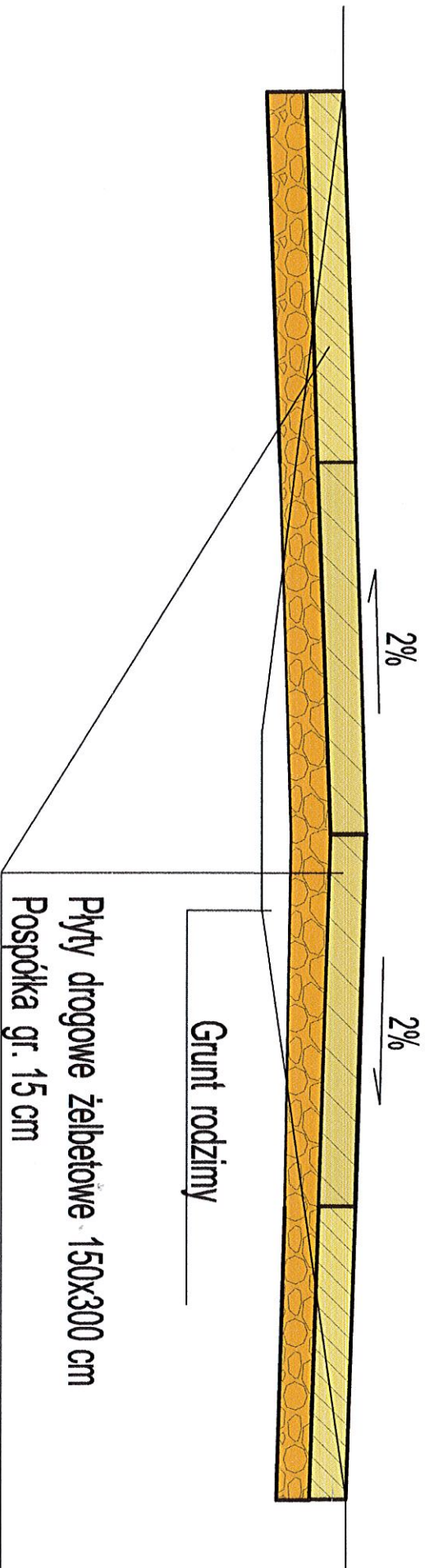
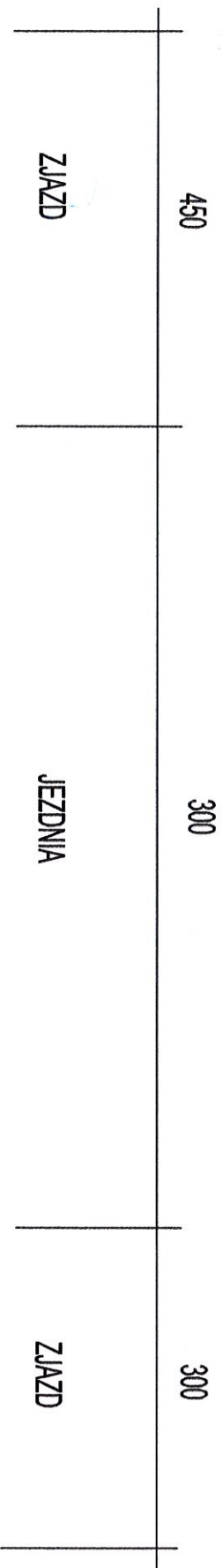

Zaprojektowano zgodnie z obowiązującymi przepisami

PRZEBUDOWA DRÓG W MIEJSCOWOŚCI RUSOWO			
RYSUNEK KONSTRUKCYJNY			
W KM 0+366			
INWESTOR : GMINA USTRONIE MORSKIE			
ZAMÓWNIENIE I WYKONANIE PRAC PROJEKTOWYCH			
WIEŚLAŃ: Grzywańki, Irena Janikowiak ul. Woskółki 67/7, 78-200 Białogard tel. 743175278, 3171572, kom. 607648841, 603133432 www.wie-mar.pl, adres e-mail: 330511570	OPRACOWAŁ : WIEŚLAŃ: Grzywańki Branża drogową	Upr. budowlane Nr 9-2001/ 15077-Kraków	Data 10.04.2019r.
PROJEKTOWAŁ : Marian Janikowiak Branża drogową	Upr. budowlane Nr UAWN/ 17210974/88 Koszalin		Skala 1 : 25