

Zmowy przetargowe w perspektywie zamawiających - zasady działania podmiotów publicznych

Szanowna Pani, Szanowny Panie,

zwracam się z uprzejmą prośbą o udzielenie odpowiedzi na pytania.

Informacje te są niezbędne do realizacji badania pt. Porozumienia przetargowe w perspektywie instytucji zamawiających w polskim systemie zamówień publicznych. Jest ono prowadzone w ramach pracy naukowej realizowanej na Wydziale Ekonomiczno-Socjologicznym Uniwersytetu Łódzkiego. Jego celem jest lepsze poznanie procesu identyfikacji antykonkurencyjnych porozumień zawieranych między wykonawcami ubiegającymi się o udzielenie zamówienia publicznego. Państwa udział w badaniu pozwoli na realizację przyjętych założeń badawczych, dostarczając istotnego wkładu w przygotowywaną przeze mnie rozprawę doktorską. Pragnę jednocześnie zapewnić, że informacje uzyskane od Państwa zostaną wykorzystane wyłącznie w celach naukowych, a wyniki badań będą publikowane w formie niepozwalającej na powiązanie ich z konkretną instytucją.

Szacowany czas odpowiedzi na pytania - ok. 20 minut.

W celu przesłania odpowiedzi proszę wybrać klawisz "Prześlij" na ostatniej stronie kwestionariusza.

Po udzieleniu odpowiedzi na poniższe pytania, będą Państwo mieli możliwość zachowania jego wypełnionej wersji w celach archiwizacyjnych. W przesłaniu formularza, otworzy się strona z opcją umożliwiającą wydrukowanie wypełnionego kwestionariusza lub przesłanie go w formacie *pdf na wskazany adres mailowy.

W przypadku pytań lub wątpliwości proszę o kontakt mailowy na adres badanie.zmowy@uni.lodz.pl

Z wyrazami szacunku,
Łukasz Ziarko

Katedra Statystyki Ekonomicznej i Społecznej
Wydział Ekonomiczno-Socjologiczny UŁ

ul. Rewolucji 1905 r. nr 41/43
90-214 Łódź

Rola konkurencji w zamówieniach publicznych

1

Proszę odnieść się do stwierdzeń wskazanych poniżej.
Dbałość o przestrzeganie zasad konkurencji w procesie udzielenia zamówienia publicznego:

	zdecydowani e się nie zgadzam	nie zgadzam się	ani się nie zgadzam, ani zgadzam	zdecydowani e się zgadzam
zwiększa efektywność wydatkowania środków publicznych	<input type="radio"/>	<input type="radio"/>	<input type="radio"/>	<input checked="" type="radio"/>
czyni procedurę udzielenia zamówienia bardziej złożoną	<input type="radio"/>	<input checked="" type="radio"/>	<input type="radio"/>	<input type="radio"/>
zwiększa liczbę czynności niezbędnych do przeprowadzenia postępowania o udzielenia zamówienia	<input type="radio"/>	<input checked="" type="radio"/>	<input type="radio"/>	<input type="radio"/>
wpływa obniżenie cen w ofert składanych w przyszłości	<input type="radio"/>	<input type="radio"/>	<input checked="" type="radio"/>	<input type="radio"/>
zwiększa liczbę ofert przedkładanych w przyszłości	<input type="radio"/>	<input type="radio"/>	<input checked="" type="radio"/>	<input type="radio"/>
ułatwia prowadzenie postępowań w przyszłości	<input type="radio"/>	<input type="radio"/>	<input checked="" type="radio"/>	<input type="radio"/>
wpływa na przyszłe decyzje potencjalnych wykonawców o udziale w procedurze udzielenia zamówienia	<input type="radio"/>	<input type="radio"/>	<input checked="" type="radio"/>	<input type="radio"/>

Wybrane zachowania wykonawców

2

Proszę określić, jak często spotykają się Państwo w swojej działalności ze wskazanymi poniżej zachowaniami wykonawców: *

	nigdy	bardzo rzadko	rzadko	często	prawie zawsze	zawsze	trudno powie ść
odmowa zawarcia umowy przez wykonawcę, który złożył najkorzystniejszą ofertę	<input type="radio"/>	<input checked="" type="radio"/>	<input type="radio"/>	<input type="radio"/>	<input type="radio"/>	<input type="radio"/>	<input type="radio"/>
złożenie oferty zawierającej podstawowe błędy formalne	<input type="radio"/>	<input type="radio"/>	<input checked="" type="radio"/>	<input type="radio"/>	<input type="radio"/>	<input type="radio"/>	<input type="radio"/>
zaniechanie korekty błędów formalnych oferty (uzupełnienie zaświadczeń z ZUS, US, podpisów i paraf)	<input checked="" type="radio"/>	<input type="radio"/>	<input type="radio"/>	<input type="radio"/>	<input type="radio"/>	<input type="radio"/>	<input type="radio"/>
zawiązanie konsorcjum przez wykonawców, którzy dotąd konkurowali o udzielenie zamówienia	<input checked="" type="radio"/>	<input type="radio"/>	<input type="radio"/>	<input type="radio"/>	<input type="radio"/>	<input type="radio"/>	<input type="radio"/>
zaniechanie udziału w postępowaniu o udzielenie zamówienia dotychczas aktywnego wykonawcy	<input type="radio"/>	<input checked="" type="radio"/>	<input type="radio"/>	<input type="radio"/>	<input type="radio"/>	<input type="radio"/>	<input type="radio"/>
brak ofert w postępowaniu o udzielenie zamówienia publicznego	<input type="radio"/>	<input type="radio"/>	<input checked="" type="radio"/>	<input type="radio"/>	<input type="radio"/>	<input type="radio"/>	<input type="radio"/>
przedstawienie przez wykonawców potwierdzeń gwarancji bankowych o kolejnych numerach	<input type="radio"/>	<input type="radio"/>	<input type="radio"/>	<input type="radio"/>	<input type="radio"/>	<input type="radio"/>	<input checked="" type="radio"/>
nieobecność wykonawcy na otwarciu ofert	<input type="radio"/>	<input checked="" type="radio"/>	<input type="radio"/>	<input type="radio"/>	<input type="radio"/>	<input type="radio"/>	<input type="radio"/>

wykonywanie przez tą samą osobę czynności administracyjnych na rzecz dwóch lub więcej wykonawców

zgłoszenie przez wykonawcę podejrzenia zawarcia umowy przetargowej przez jego konkurentów

Szkolenia i warsztaty - rozwinięcie

3

Czy osoby odpowiedzialne w Państwa instytucji za organizację i prowadzenie czynności związanych z zamówieniami publicznymi, uczestniczyły w szkoleniach lub warsztatach poświęconych problematyce zamówień przetargowych?

- tak
- nie

Uczestnictwo w postępowaniach prowadzonych przez Prezesa UOKiK

4

Czy Państwa instytucja była zaangażowana w postępowanie antymonopolowe przed Prezesem Urzędu Ochrony Konkurencji i Konsumentów w sprawie dotyczącej podejrzenia umowy przetargowej wykonawców zawartej w związku z zamówieniami publicznymi organizowanymi przez Państwa instytucję? *

- Tak
- Nie

Uczestnictwo w postępowaniach prowadzonych przez sąd powszechny

5

Czy Państwa instytucja, jako zamawiający, była kiedykolwiek zaangażowana w postępowanie karne dotyczące podejrzenia zawarcia przez wykonawców zmowy przetargowej na szkodę Państwa instytucji lub na szkodę Skarbu Państwa? *

Dotyczy przestępstw określonych w art. 305 Kodeksu karnego

Tak

Nie

Okoliczności sprzyjające znowi przetargowej

6

Proszę określić, w jakim stopniu zgadzają się Państwo z poniższymi stwierdzeniami.

Zawarcie zmowy przetargowej sprzyja: *

	zdecydowanie się nie zgadzam	nie zgadzam się	ani się nie zgadzam, ani się zgadzam	zdecydowanie się zgadzam
cykliczny charakter zamówienia	<input type="radio"/>	<input type="radio"/>	<input checked="" type="radio"/>	<input type="radio"/>
wartość zamówienia przekraczająca tzw. progi unijne	<input type="radio"/>	<input type="radio"/>	<input type="radio"/>	<input checked="" type="radio"/>
wartość zamówienia przekraczająca próg 130 tys. złotych	<input type="radio"/>	<input type="radio"/>	<input checked="" type="radio"/>	<input type="radio"/>
rodzaj zamówienia - dostawy	<input type="radio"/>	<input type="radio"/>	<input checked="" type="radio"/>	<input type="radio"/>
rodzaj zamówienia - roboty	<input type="radio"/>	<input type="radio"/>	<input type="radio"/>	<input checked="" type="radio"/>

budowlane					
rodzaj zamówienia - usługi	<input type="radio"/>	<input type="radio"/>	<input checked="" type="radio"/>	<input type="radio"/>	<input type="radio"/>
zastosowanie pozacenowych kryteriów wyboru oferty	<input type="radio"/>	<input type="radio"/>	<input checked="" type="radio"/>	<input type="radio"/>	<input type="radio"/>
wymóg uiszczenia wadium	<input type="radio"/>	<input type="radio"/>	<input checked="" type="radio"/>	<input type="radio"/>	<input type="radio"/>
ustanowienie krótkiego okresu na składanie ofert	<input type="radio"/>	<input type="radio"/>	<input checked="" type="radio"/>	<input type="radio"/>	<input type="radio"/>
zastosowanie trybu przetargu ograniczonego	<input type="radio"/>	<input type="radio"/>	<input checked="" type="radio"/>	<input type="radio"/>	<input type="radio"/>
wystąpienie nadzwyczajnego wydarzenia gospodarczego (przykładowo: kryzys finansowy, pandemia COVID-19)	<input type="radio"/>	<input type="radio"/>	<input checked="" type="radio"/>	<input type="radio"/>	<input type="radio"/>

Proces oceny ofert

7

Proszę określić, jak często w ramach oceny ofert prowadzą Państwo wskazane poniżej działania: *

	nigdy	bardzo rzadko	rzadko	często	bardzo często	zawsze	trudno powiedzieć
statystyczna analiza cen (np. ustalenie różnic względem średniej ceny, obliczenie rozstępu, współczynnika zmienności)	<input type="radio"/>	<input checked="" type="radio"/>	<input type="radio"/>	<input type="radio"/>	<input type="radio"/>	<input type="radio"/>	<input type="radio"/>
szczegółowa analiza kalkulacji cenowych w poszczególnych ofertach	<input type="radio"/>	<input type="radio"/>	<input type="radio"/>	<input type="radio"/>	<input type="radio"/>	<input checked="" type="radio"/>	<input type="radio"/>
porównanie sposobu kalkulacji cen przedstawionych przez	<input type="radio"/>	<input type="radio"/>	<input type="radio"/>	<input type="radio"/>	<input checked="" type="radio"/>	<input type="radio"/>	<input type="radio"/>

poszczególnych
wykonawców

porównanie treści
dokumentów złożonych
przez poszczególnych
wykonawców

potwierdzenie
doświadczenia wykonawcy u
wskazanych przez niego
zamawiających (np. w
rozmowie telefonicznej)

sprawdzenie, czy wykonawca
był uznany za uczestnika
zmowy przetargowej

weryfikacja reputacji
wykonawcy u innych
zamawiających

porównanie do ofert
uzyskanych w analogicznych
postępowaniach w
przeszłości

Współpraca wykonawców

8

Proszę określić, w jakim stopniu zgadzają się Państwo z poniższymi stwierdzeniami.

Współpraca pomiędzy wykonawcami w postępowaniu o udzielenie zamówienia publicznego jest dopuszczalna w każdym przypadku, jeżeli tylko została: *

zdecydowani
e się nie
zgadzam

nie zgadzam
się

ani się nie
zgadzam, ani
się zgadzam

zdecydowani
e się
zgadzam

podjęta w postaci uzgodnień
w dowolnej formie, w tym
ustnie

sformalizowana w postaci umowy zawartej na piśmie	<input type="radio"/>	<input type="radio"/>	<input type="radio"/>	<input checked="" type="radio"/>	<input type="radio"/>
sformalizowana w postaci umowy zawartej na piśmie i przedstawiona zamawiającemu	<input type="radio"/>	<input type="radio"/>	<input type="radio"/>	<input type="radio"/>	<input checked="" type="radio"/>
podjęta w celu osiągnięcia zysku	<input type="radio"/>	<input type="radio"/>	<input checked="" type="radio"/>	<input type="radio"/>	<input type="radio"/>
podjęta w celu efektywnego wykorzystania zasobów wykonawców	<input type="radio"/>	<input type="radio"/>	<input type="radio"/>	<input checked="" type="radio"/>	<input type="radio"/>
podjęta w celu efektywnego wykorzystania komplementarnych zasobów wykonawców	<input type="radio"/>	<input type="radio"/>	<input type="radio"/>	<input checked="" type="radio"/>	<input type="radio"/>
podjęta w celu zapobieżenia powstaniu niekorzystnej sytuacji rynkowej	<input type="radio"/>	<input type="radio"/>	<input type="radio"/>	<input checked="" type="radio"/>	<input type="radio"/>
podjęta w celu przewycięzenia niekorzystnej sytuacji rynkowej lub jej skutków	<input type="radio"/>	<input type="radio"/>	<input type="radio"/>	<input checked="" type="radio"/>	<input type="radio"/>
podjęta w celu umożliwienia zamawiającemu skutecznego zawarcia umowy (np. w sytuacji braku rozstrzygnięcia w dwóch lub więcej kolejnych postępowaniach)	<input type="radio"/>	<input type="radio"/>	<input type="radio"/>	<input checked="" type="radio"/>	<input type="radio"/>

Kluczowi interesariusze procesu identyfikacji zμών przetargowych

9

Które ze wskazanych poniżej podmiotów pełnią w Państwa ocenie kluczową rolę w procesie identyfikacji zμών przetargowych (proszę wybrać maksymalnie 3 odpowiedzi).

- zamawiający
- organy ścigania (prokuratura, policja, CBA, ABW)
- Prezes Urzędu Ochrony Konkurencji i Konsumentów
- Prezes Urzędu Zamówień Publicznych
- wykonawcy
- ustawodawca
- inni interesariusze (organizacje społeczne, stowarzyszenia branżowe, organizacje pozarządowe)

Oszacowanie skali zjawiska w systemie zamówień publicznych

10

Odnosząc się do systemu zamówień publicznych, proszę oszacować odsetek ofert, które w Państwa ocenie są (lub z dużym prawdopodobieństwem mogą być) efektem zmowy przetargowej. Proszę wpisać wartość z przedziału 0-100.

5

Czynniki generujące ryzyko zmowy - rodzaj zamówienia

11

Czy w Państwa ocenie, ryzyko zawiązania zmowy przetargowej przez wykonawców może być determinowane rodzajem zamówienia?

- Tak
- Nie

Rodzaj zamówienia - rozwinięcie

12

Proszę wskazać rodzaj zamówienia, który w Państwa ocenie wiąże się z najwyższym ryzykiem zawarcia umowy przetargowej *

- dostawy
- usługi
- roboty budowlane

Czynniki generujące ryzyko umowy - tryb zamówienia

13

Czy w Państwa ocenie, ryzyko zawiązania umowy przetargowej przez wykonawców może być determinowane trybem zamówienia?

- Tak
- Nie

Tryb zamówienia - rozwinięcie

14

Proszę wskazać tryby zamówienia, które w Państwa ocenie wiążą się z najwyższym ryzykiem zawarcia umowy przetargowej (proszę wybrać maksymalnie 2 odpowiedzi) *

- przetarg nieograniczony
- przetarg ograniczony
- negocjacje z ogłoszeniem

- dialog konkurencyjny
- partnerstwo innowacyjne
- negocjacje bez ogłoszenia
- zamówienie z wolnej ręki

Czynniki generujące ryzyko zmowy - okres obowiązywania umowy

15

Czy w Państwa ocenie, ryzyko zawiązania zmowy przetargowej przez wykonawców może być determinowane okresem, na jaki zawarta ma zostać umowa o zamówienie publiczne?

- Tak
- Nie

Okres obowiązywania umowy - rozwinięcie

16

Proszę wskazać, które z poniższych okresów obowiązywania umowy o zamówienie publiczne, wiążą się z najwyższym ryzykiem zawarcia zmowy przetargowej *

- do 12 miesięcy
- od 12 do 24 miesięcy
- od 24 do 36 miesięcy
- od 36 do 48 miesięcy
- powyżej 48 miesięcy

Czynniki generujące ryzyko zmowy - przedmiot zamówienia

17

Czy w Państwa ocenie, ryzyko zawiązania zmowy przetargowej przez wykonawców może być determinowane przedmiotem zamówienia?

- Tak
- Nie

Przedmiot zamówienia - rozwinięcie

18

Proszę wskazać grupy klasyfikacji CPV, które w Państwa ocenie wiążą się z najwyższym ryzykiem zawarcia zmowy przetargowej (możliwe jest zaznaczenie więcej niż jednej odpowiedzi) *

- 03000000-1 - Produkty rolnictwa, hodowli, rybołówstwa, leśnictwa i podobne
- 09000000-3 - Produkty naftowe, paliwo, energia elektryczna i inne źródła energii
- 14000000-1 - Górnictwo, metale podstawowe i produkty pokrewne
- 15000000-8 - Żywność, napoje, tytoń i produkty pokrewne
- 16000000-5 - Maszyny rolnicze
- 18000000-9 - Odzież, obuwie, artykuły bagażowe i dodatki
- 19000000-6 - Skóra i tkaniny włókiennicze, tworzywa sztuczne i guma
- 22000000-0 - Druki i produkty podobne
- 24000000-4 - Produkty chemiczne
- 30000000-9 - Maszyny biurowe i liczące, sprzęt i materiały, z wyjątkiem mebli i pakietów oprogramowania
- 31000000-6 - Maszyny, aparatura, urządzenia i wyroby elektryczne; oświetlenie
- 32000000-3 - Sprzęt radiowy, telewizyjny, komunikacyjny, telekomunikacyjny i podobny

- 33000000-0 - Urządzenia medyczne, farmaceutyki i produkty do pielęgnacji ciała
- 34000000-7 - Sprzęt transportowy i produkty pomocnicze dla transportu
- 35000000-4 - Sprzęt bezpieczeństwa, gaśniczy, policyjny i obronny
- 37000000-8 - Instrumenty muzyczne, artykuły sportowe, gry, zabawki, wyroby rzemieślnicze, materiały i akcesoria artystyczne
- 38000000-5 - Sprzęt laboratoryjny, optyczny i precyzyjny (z wyjątkiem szklanego)
- 39000000-2 - Meble (włącznie z biurowymi), wyposażenie, urządzenia domowe (z wyłączeniem oświetlenia) i środki czyszczące
- 41000000-9 - Woda zlewnicza i oczyszczona
- 42000000-6 - Maszyny przemysłowe
- 43000000-3 - Maszyny górnicze, do pracy w kamieniołomach, sprzęt budowlany
- 44000000-0 - Konstrukcje i materiały budowlane; wyroby pomocnicze dla budownictwa (z wyjątkiem aparatury elektrycznej)
- 45000000-7 - Roboty budowlane
- 48000000-8 - Pakiety oprogramowania i systemy informatyczne
- 50000000-5 - Usługi naprawcze i konserwacyjne
- 51000000-9 - Usługi instalowania (z wyjątkiem oprogramowania komputerowego)
- 55000000-0 - Usługi hotelarskie, restauracyjne i handlu detalicznego
- 60000000-8 - Usługi transportowe (z wyłączeniem transportu odpadów)
- 63000000-9 - Usługi dodatkowe i pomocnicze w zakresie transportu, usługi biur podróży
- 64000000-6 - Usługi pocztowe i telekomunikacyjne
- 65000000-3 - Obiekty użyteczności publicznej
- 66000000-0 - Usługi finansowe i ubezpieczeniowe
- 70000000-1 - Usługi w zakresie nieruchomości
- 71000000-8 - Usługi architektoniczne, budowlane, inżynierskie i kontrolne
- 72000000-5 - Usługi informatyczne: konsultacyjne, opracowywania oprogramowania, internetowe i wsparcia
- 73000000-2 - Usługi badawcze i eksperymentalno-rozwojowe oraz pokrewne usługi doradcze

- 75000000-6 - Usługi administracji publicznej, obrony i zabezpieczenia socjalnego
- 76000000-3 - Usługi przemysłu naftowego oraz gazowniczego
- 77000000-0 - Usługi rolnicze, leśne, ogrodnicze, hydroponiczne i pszczelarskie
- 79000000-4 - Usługi biznesowe: prawnicze, marketingowe, konsultingowe, rekrutacji, drukowania i zabezpieczania
- 80000000-4 - Usługi edukacyjne i szkoleniowe
- 85000000-9 - Usługi w zakresie zdrowia i opieki społecznej
- 90000000-7 - Usługi odbioru ścieków, usuwania odpadów, czyszczenia/sprzątania i usługi ekologiczne
- 92000000-1 - Usługi rekreacyjne, kulturalne i sportowe
- 98000000-3 - Inne usługi komunalne, socjalne i osobiste

Rozwój kompetencji w zakresie identyfikacji zmów przetargowych

19

Które z poniżej wskazanych elementów byłyby kluczowe dla rozwinięcia zdolności systemu zamówień publicznych do zapobiegania zmomom przetargowym (proszę wybrać maksymalnie 2 odpowiedzi)

- uzyskanie przez zamawiającego dostępu do platformy umożliwiającej wymianę informacji o wykonawcach - uczestnikach zmów
- uzyskanie przez zamawiającego dostępu do systemu informatycznego, szacującego ryzyko wystąpienia zmony w danym postępowaniu
- zwiększenie zatrudnienia w jednostkach organizacyjnych prowadzących postępowania o udzielenie zamówienia publicznego
- rozbudowywanie kompetencji zespołu zamówień publicznych przez udział w szkoleniach i warsztatach
- zwiększenie aktywności Prezesa Urzędu Ochrony Konkurencji i Konsumentów w zakresie prewencji antymonopolowej
- poszerzenie kompetencji kontrolnych Prezesa Urzędu Zamówień Publicznych w zakresie identyfikacji zmów przetargowych

Dane identyfikujące Państwa instytucję

20

Nazwa instytucji *

21

Rodzaj jednostki podziału terytorialnego *

- gmina wiejska
- gmina wiejsko-miejska
- gmina miejska
- powiat
- województwo
- inne

22

Miejscowość *

23

Ulica *

Rolna

24

Kod pocztowy *

78-111

Informacje dotyczące Państwa jednostki organizacyjnej

25

Proszę podać szacunkową liczbę etatów w jednostce zajmującej się realizacją zadań z zakresu zamówień publicznych w Państwa instytucji (średnio w ostatnich pięciu latach)

1

26

Czy w Państwa instytucji funkcjonuje komórka organizacyjna (etat, zespół), do której głównych obowiązków należy ocena ryzyka wystąpienia umowy przetargowej?

Tak

Nie

27

Jak oceniają Państwo wpływ zjawiska zμών przetargowych na zdolność Państwa instytucji do realizacji celów wynikających z prowadzonej polityki zamówień publicznych?

1 - bardzo mały; 2 - mały; 3 - umiarkowany; 4 - duży; 5 - bardzo duży



Rekomendacje dotyczące dalszych badań

28

Proszę wymienić obszary, które w Państwa ocenie mają lub mogą mieć istotne znaczenie dla identyfikacji i zwalczania zmów przetargowych, a które nie zostały objęte niniejszym badaniem

Wysokie wymagania co do gwarancji (czasowe i kwotowe) czy ubezpieczenia wykonawcy. Agreg

Adresat pytań uszczegóławiających

Uprzejmie proszę o wskazanie osoby w Państwa instytucji, która będzie mogła udzielić dodatkowych informacji w zakresie problematyki zmów przetargowych

29

Imię i nazwisko

Urszula Bakalarz

30

Numer telefonu

(94) 35-14-180

31

Adres mailowy

u.bakalarz@ustronie-morskie.pl

Klauzula RODO

32

Klauzula informacyjna RODO

1. Administratorem danych osobowych jest Uniwersytet Łódzki z siedzibą ul. Narutowicza 68; 90-136 Łódź.
2. W każdym przypadku Pan/Pani może skontaktować się z Inspektorem Ochrony Danych:
 - 1) na wyżej wskazany adres korespondencyjny z dopiskiem: Inspektor Ochrony Danych UŁ
 - 2) e-mail: iod@uni.lodz.pl.
3. Dane osobowe będą przetwarzane w celu:
 - 1) przeprowadzenia badań dotyczących problematyki zamówień przetargowych nt. Porozumienia przetargowe w perspektywie instytucji zamawiających w polskim systemie zamówień publicznych (dalej również: Badanie) służących do publikacji wyników w czasopiśmie naukowym, prezentacji ich na konferencji naukowej oraz do przygotowania i obrony rozprawy doktorskiej. ,
 - 2) komunikowania się z Panią/Panem w procesie gromadzenia i analizy danych uzyskanych w toku Badania,
 - 3) komunikowania się z Panią/Panem w celu popularyzacji wyników Badania.
4. Dane osobowe będą przetwarzane na podstawie art. 6 ust.1 lit. a) i e) rozporządzenia Parlamentu Europejskiego i Rady (UE) 2016/679 z dnia 27 kwietnia 2016 r. w sprawie ochrony osób fizycznych w związku z przetwarzaniem danych osobowych i w sprawie swobodnego przepływu takich danych oraz uchylenia dyrektywy 95/46/WE (ogólne rozporządzenie o ochronie danych).
5. W sytuacji, gdy przetwarzanie danych osobowych odbywa się na podstawie wyrażonej zgody, posiada Pani/Pan prawo do cofnięcia zgody w dowolnym momencie bez wpływu na zgodność z prawem przetwarzania, którego dokonano przed cofnięciem zgody.
6. Pani/Pana dane osobowe mogą być udostępniane innym podmiotom uprawnionym na podstawie właściwych przepisów prawa oraz stosownych umów zawartych z Uniwersytetem.
7. Dane osobowe będą przetwarzane przez okres niezbędny do

7. Dane osobowe będą przechowywane przez okres niezbędny do realizacji celu, o którym mowa w ust. 3, nie krócej jednak, niż do 31 grudnia 2021 roku. Dane osobowe będą przechowywane przez okres niezbędny do realizacji celu, o którym mowa w pkt 3 jednak nie dłużej niż przez okres 3 lat licząc od dnia zebrania danych osobowych. W przypadku wyrażenia zgody na wykorzystanie danych kontaktowych informacje te będą przechowywane do wycofania przez Panią/Pana zgody.

8. Przysługuje Pani/Panu prawo:

- 1) dostępu do treści swoich danych,
- 2) do ich sprostowania, gdy są niezgodne ze stanem rzeczywistym,
- 3) do ich usunięcia, ograniczenia przetwarzania, a także przenoszenia danych – w przypadkach przewidzianych prawem,
- 4) do wniesienia sprzeciwu wobec przetwarzania danych,
- 5) do wniesienia skargi do organu nadzorczego, którym jest Prezes Urzędu Ochrony Danych Osobowych z siedzibą w Warszawie przy ul. Stawki 2.

9. Podanie przez Panią/Pana danych osobowych jest dobrowolne, ale niezbędne dla realizacji celów, o których mowa w pkt 3. *

Potwierdzam, że zapoznałem się z klauzulą informacyjną RODO

33

Niniejszym oświadczam, że zapoznałam/em się z informacją o przetwarzaniu danych osobowych dla uczestników prowadzonego badania w ramach projektu "Porozumienia przetargowe w perspektywie instytucji zamawiających w polskim systemie zamówień publicznych" realizowanego przez Pana Łukasza Ziarko, pracownika Katedry Statystyki Ekonomicznej i Społecznej Uniwersytetu Łódzkiego oraz oświadczam, że wszystkie podane przeze mnie dane są zgodne ze stanem faktycznym. *

wyrażam zgodę

Dziękuję za udział w
badaniu!

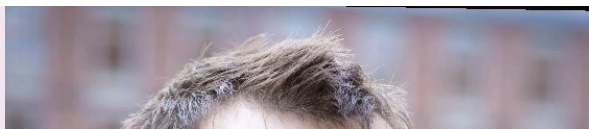

Łukasz Ziarko

Ta zawartość jest tworzona przez właściciela formularza. Przesłane dane zostaną wysłane do właściciela formularza. Firma Microsoft nie ponosi odpowiedzialności za zachowania dotyczące prywatności lub bezpieczeństwa swoich klientów, a w tym praktyk tego właściciela formularza. Nigdy nie podawaj swojego hasła.

Obsługiwane przez program Microsoft Forms | [Poufność i cookies](#) | [Warunki użytkowania](#)